



RELATÓRIO ANUAL

2 • 0 • 0 • 9



FUNDAÇÃO
**DORINA
NOWILL**
PARA CEGOS



Dorina de Gouvêa Nowill

“A força do ideal, a coragem e a dedicação são elementos essenciais para que as obras que têm como objetivo o homem propriamente dito, sua felicidade e seu bem-estar possam prevalecer em qualquer sociedade presente ou futura”.

SONHAR, OUSAR E REALIZAR

1

O ano de 2009 foi muito especial para os deficientes visuais. Celebramos os 200 anos de nascimento de Louis Braille, ressaltando a importância da independência e autonomia das pessoas cegas. Um ano de comemorações e homenagens para esse jovem brilhante, inventor de um sistema de escrita e leitura que ainda não foi superado e que, aliado aos rápidos avanços tecnológicos de nossos tempos, continua a ser indispensável para que pessoas cegas de todo o mundo tenham acesso ao conhecimento, à informação e à cultura.

O francês Louis Braille ainda não havia completado 16 anos de idade quando concluiu a primeira versão do sistema de escrita e leitura que iria mudar a vida das pessoas cegas em todo o mundo. Braille é a pessoa por quem tenho mais gratidão. Graças a ele, eu e milhões de outras pessoas com deficiência visual pudemos estudar, chegar ao desenvolvimento pleno e à inclusão social.

Durante mais de dois anos, empenhamos nossos esforços para essa comemoração e hoje sinto que o nosso dever foi cumprido. Muitas das ações que idealizamos foram concretizadas. O bicentenário de nascimento de Louis Braille, sem dúvida, foi uma oportunidade de reflexão para pais, educadores, editores, governos e a comunidade em geral sobre a educação, a empregabilidade e a inclusão social das pessoas cegas e com baixa visão e o apontamento de novos rumos a fim de que a sociedade crie seus mecanismos para favorecer o desenvolvimento intelectual, profissional e social dos deficientes visuais no Brasil.

Professora de muitas experiências, posso afirmar que acredito ser a educação a arma mais poderosa para a consolidação da nossa liberdade e dos nossos direitos. Nenhuma revolução e nenhuma condição imposta aos homens têm tanta força como a educação. É ela que acompanha o processo evolutivo e o desenvolvimento do ser humano, fase após fase.

É assim, com a força de um ideal, que procuramos cada vez mais superar nossas marcas, buscando constantemente inovações tecnológicas e melhorias no processo produtivo, para obtermos resultados cada vez mais positivos e para melhor atendermos às necessidades de crianças, jovens e adultos com deficiência visual. Basta termos posturas positivas e assertivas. Sem força interior não se encontram soluções. Viver tem que ser real, não pode ser uma história, é preciso viver e “viver é realizar”. A realidade é dura muitas vezes, mas é preciso enfrentá-la.

E a Fundação Dorina Nowill para Cegos, inspirada em Louis Braille, caminha sempre atenta no desenvolvimento dos deficientes visuais, que só é real quando consegue integrar todos, num compartilhamento de ganhos e perdas, sem privilégios ou distinções.

Dorina Nowill comemorou 90 anos de vida em 28 de maio de 2009.

Educadora, humanista, profissional de atuação e reconhecimento internacional.

Mulher, cidadã, dona de casa, mãe de cinco filhos, avó de 12 netos e 2 bisnetos.

Este relatório anual é o reflexo da longa trajetória de compromisso da instituição na busca de uma sociedade mais justa, pois traz os resultados dos projetos e das atividades desenvolvidas dia-a-dia para o desenvolvimento pleno dos deficientes visuais, para que tenham uma vida independente em casa, na escola, no trabalho e na sociedade.

Nossa Missão

Facilitar a inclusão social de pessoas com deficiência visual, respeitando as necessidades individuais e sociais, por meio de produtos e serviços especializados.

Áreas de atuação

A Fundação Dorina Nowill para Cegos produz livros braille, falados e digitais acessíveis e os distribui gratuitamente à deficientes visuais e a mais de 1.300 escolas, associações, bibliotecas e organizações que os atendem em todo o país.

A instituição também oferece programas gratuitos de atendimento especializado ao deficiente visual e sua família, que inclui avaliação e diagnóstico, clínica de baixa visão, educação especial, reabilitação, orientação e colocação profissional do deficiente visual.

Número de colaboradores

Ao final do ano de 2009, a instituição estava com 140 funcionários, 12 estagiários e 3 pessoas no programa “Jovem Cidadão”.

Trabalho Voluntário

A Fundação Dorina entende o voluntariado como uma ação transformadora realizada por um indivíduo ou grupo, que doa tempo, trabalho, talento e contribui de forma significativa para favorecer a inclusão social da pessoa com deficiência visual.

Os voluntários da Fundação Dorina Nowill para Cegos trabalham quatro horas contínuas semanais e atuam ao lado dos colaboradores em diversos departamentos ou eventos:

Distribuição de voluntários por atividade - 2009

Revisão/editoria	80
Biblioteca	07
Atendimento especializado	05
Informática	05
Centro de Memória	01
Livro falado	19
Bazar da Costura	44
Bazar Permanente + Recriarte	22
Eventos	93

276 voluntários em 2009



CONSELHO NACIONAL ASSISTENCIA SOCIAL

CNAS – Registro nº 242.212

CERTIFICADO – Através do Processo 71010.001561/2006-59 (2007/1009)

Aprovado através da Resolução nº 3 23/01/2009.

Processo de Renovação: 71010.004100/2009-81 (2009/2010)

INSTITUTO NACIONAL SERVIÇO SOCIAL

INSS – nº 736.633

SECRETARIA ESTADUAL ASSISTÊNCIA DESENVOLVIMENTO SOCIAL

SEADS – nº 548

CONSELHO MUNICIPAL ASSISTÊNCIA SOCIAL

COMAS – nº 170

SECRETARIA MUNICIPAL ASSISTÊNCIA DESENVOLVIMENTO SOCIAL

SMADS – Nº 161044

CONSELHO MUNICIPAL DIREITOS DA CRIANÇA E ADOLESCENTE

CMDCA – nº 0834

TITULO DE UTILIDADE PUBLICA

MUNICIPAL – DECRETO nº 4644 – 25/03/60

ESTADUAL – LEI nº 8059 – 13/01/64

FEDERAL – DECRETO nº 40969 – 15/02/57

CERTIFICADO DE LICENÇA DE FUNCIONAMENTO

DE ESTABELECIMENTO DE SAÚDE – CLINICA DE VISÃO SUB-NORMAL.

CNVS – nº 35503080186301813919

FUNDAÇÃO DORINA NOWILL PARA CEGOS

Instituição de Natureza Privada, sem fins lucrativos e de caráter filantrópico.

Inscrita no CNPJ/MF sob o número 60.507.100/0001-30

Inscrição Estadual: 104.351.820.114

Inscrição Municipal: 1.074.190-9

Instalada em um prédio com 4.435 m2 de área construída, cedido pela Prefeitura Municipal de São Paulo.

Rua Doutor Diogo de Faria, 558 – Vila Clementino

São Paulo – SP – CEP 04037-001

Telefone: (+55 11) 5087-0999 | Fax: (+55 11) 5087-0977

www.fundacaodorina.org.br

DEFICIÊNCIA VISUAL NO BRASIL

No Brasil, mais de 16,5 milhões de pessoas têm alguma deficiência visual. Desse total:

- 148 mil pessoas são incapazes de enxergar (cegos);
- 2,5 milhões de pessoas possuem grande dificuldade permanente de enxergar (baixa visão ou visão subnormal);
- 14 milhões de pessoas possuem alguma dificuldade permanente de enxergar, ainda que usando óculos ou lentes.

Segundo a Organização Mundial de Saúde, as principais causas de cegueira no Brasil são:

Catarata	40%
Glaucoma	15%
Retinopatia Diabética	7%
Cegueira infantil	6,4%
Degeneração Macular	5%
Outras	13,6%

Dados aproximados
Censo IBGE 2000

* O Censo 2000 contabilizou 148 mil cegos no Brasil, 57 mil apenas no Nordeste. A Bahia, com 15,4 mil pessoas, é o segundo estado brasileiro com maior número de deficientes visuais. Perde apenas para São Paulo, onde vivem 23,9 mil cegos.

Segundo o IBGE, 14,5% da população brasileira tem alguma deficiência, o que representa mais de 24,6 milhões de pessoas.



DEFICIÊNCIA VISUAL NO MUNDO

*Estimativa de 1999
Organização Mundial de Saúde
(WHO, 2005)*

- No mundo, 180 milhões de pessoas têm algum grau de deficiência visual. Desse total, entre 40 e 45 milhões de pessoas são cegas, os outros 135 milhões, sofrem limitações severas de visão;
- A cada 5 segundos, 1 pessoa fica cega no mundo;
- 90% dos casos de cegueira ocorrem nos países em desenvolvimento e subdesenvolvidos.

Até o ano de 2020 o número de deficientes visuais poderá dobrar no mundo.

80% DA CEGUEIRA É PREVINÍVEL.
Com tratamento precoce, atendimento educacional adequado, programas e serviços especializados, a perda da visão não significa o fim de uma vida independente e produtiva.

Presidente Emérita e Vitalícia

Dorina de Gouvêa Nowill

Conselho de Curadores

Carlos Alberto Lancellotti – Presidente
 Abilio Ribeiro de Oliveira
 Ana Maria Moraes Velloso
 Antonio Carlos Monteiro da Silva
 Bento Leandro Carneiro
 Carlos Souza Barros de Carvalhosa
 Celso Alves Feitosa
 Cristiane Porto Rodrigues Cunha
 Cristiano Humberto Nowill
 Daniel Sahagoff
 Denise Aguiar Alvarez
 Dulce Arena Avancini
 Dulce Garcia Guerreiro
 Emidio Dias Carvalho
 Francisco Jose de Toledo
 Gracimar Alvares Bueno
 Ivonne Franca Olmo
 João da Cruz Vicente de Azevedo
 João Eduardo Alves da Motta
 Leonardo Barém Leite
 Lila Byington Egydio Martins
 Luiz Alves Paes de Barros
 Luiz Augusto Ottoni de Paula Santos
 Luiz Eduardo Reis de Magalhães
 Luiz Roberto de Andrade Novaes
 Maria Carolina Pinto Coelho Carvalho
 Maria Celia Ferraz Monteiro de Barros
 Maria Lucia Toledo Moraes Amiralian
 Olimpia Ana Sant'Ana Sawaya
 Roberto Faldini
 Rosely Maria Shinyashiki Boschini
 Silvia Cury
 Tarcylla de Andrade Novaes
 Vera Lúcia dos Santos Diniz

Conselho Fiscal

Antoninho Marmo Trevisan
 Fernando Augusto Trevisan
 Fernando Euler Bueno
 Paulo Eduardo Martins de Oliveira
 Sergio Approbato Machado

Conselho Consultivo

Adelina P. da Silveira de A. Machado
 Adilson Ventura
 Carlos Henrique Miele
 Flavio Mendes Bitelman
 Hiran Castello Branco
 Luiz Alfredo Alves Correa
 Tito Enrique da Silva Neto

Diretoria Executiva

Alfredo Weiszflog - Diretor Presidente
 Adermir Ramos da Silva Filho
 Ana Maria Parra Pacheco
 Geraldo Pinheiro da Fonseca Filho
 Humberto Silva Neiva
 Ika Fleury
 Ivani Rabbath De Gregorio
 Ladislau Neszlinger
 Lia Teresa Lopes Alvares Correa
 Marcelo Morgado Cintra
 Maria Lucia Kerr C. de Queiroz



Antonio José do Nascimento Ferreira

Coordenador Geral de Promoção dos Direitos das Pessoas com Deficiência
 Subsecretaria Nacional de Defesa dos Direitos das Pessoas com Deficiência
 Secretaria Especial dos Direitos Humanos da Presidência da República

“A competência, a determinação e o compromisso de Dorina de Gouvêa Nowill e de todos que fazem a grandeza da Fundação Dorina Nowill para Cegos, há mais de seis décadas, impulsionam ações e feitos que fazem do Brasil uma referência no que diz respeito ao Sistema Braille, a educação e a reabilitação de deficientes visuais.”



**Carlos Alberto
Lancellotti**

“Deficiente é aquele que não consegue modificar sua vida, aceitando as imposições de outras pessoas ou da sociedade em que vive, sem ter consciência de que é dono do seu destino...”

Mario Quintana

MENSAGEM DO PRESIDENTE DO CONSELHO CURADOR

7

Meus amigos,

Ao concluir o meu mandato de Presidente do Conselho Curador, da Fundação Dorina Nowill para Cegos, desejo fazer um breve relato da minha história na instituição:

Ao término do ano de 1999, havia deixado a Presidência Executiva da AACD, quando fui procurado pelo meu amigo Antoninho Marmo Trevisan, acompanhado da Sra. Dorina de Gouvêa Nowill, presidente da Fundação Dorina Nowill para Cegos, e do advogado Celso Alves Feitosa, diretor da instituição, para convidar-me a exercer o cargo de diretor-presidente Executivo e membro do Conselho de Curadores da organização.

Fiquei muito feliz com o convite, mas disse que gostaria de realizar uma análise dos processos e métodos que a Fundação Dorina utilizava, e então apresentaria uma proposta de gestão. Trabalhei diariamente acompanhando as ações e atividades realizadas em prol das pessoas com deficiência visual, e ao mesmo tempo em que ia conversando com todos os funcionários traçava o procedimento que deveria ser adotado para a reestruturação da instituição.

Baseado em uma grande reforma estatutária compreendi que o principal a ser realizado era a integração do corpo funcional e diretivo. Nesse trabalho, fui muito ajudado pelo companheiro, Celso Vieira Feitosa, que traduziu as minhas observações em um documento de Reforma Estatutária, que tinha como objetivo a INTEGRAÇÃO, ou seja, “Todos Unidos Venceremos”.

Assim, aos 22 de Fevereiro de 2000 fiz a apresentação do projeto “Proposta de Reestruturação Geral da Fundação Dorina Nowill para Cegos”, que discutido amplamente pelos membros do Conselho Curador, Fiscal e Diretoria Executiva, foi aprovado por unanimidade e naquela ocasião aceitei o nobre encargo de diretor-presidente e membro do Conselho Curador.

Iniciei o trabalho em 23 de Fevereiro de 2000, juntamente com os diretores-executivos, realizando constantes reuniões com todos os departamentos. A partir da reestruturação, a base departamental da Fundação Dorina passou a ser composta por um diretor executivo, responsável pela área, assessorado por um gerente e por profissionais do campo de atuação. Foram criados assim, numa primeira etapa, os departamentos: Administração, Informática, Jurídico, Captação de Recursos, Produção, Atendimento ao Cliente e Voluntariado. Essas modificações trouxeram como benefícios uma maior integração entre as áreas, sem apresentar ônus e reduzindo despesas.

Nosso objetivo estava traçado: “Atravessar o rio e fazer tantas pontes quanto necessário para chegar ao nosso destino. Sem perder de vista o mais importante: que trabalhássemos unidos e todos caminhando na mesma direção”. Esta era a única forma de se conseguir o sucesso.

Hoje quando deixo a Presidência do Conselho de Curadores, sei que quase tudo foi conseguido, e fica para os que substituem a responsabilidade de inovar e progredir.

Aos novos dirigentes desejo muito sucesso.

**Alfredo Weiszflog**

MENSAGEM DO DIRETOR PRESIDENTE

Ao longo dos últimos 10 anos, a profissionalização da Fundação Dorina Nowill para Cegos foi um grande desafio. Reorganizamos os serviços do atendimento especializado, modernizamos a imprensa e o editorial braille. Melhorias também foram implantadas na produção dos livros e das revistas faladas.

Tão importante quanto o apoio interdisciplinar disponibilizado na Fundação Dorina Nowill para Cegos é a oferta de novas tecnologias. Neste sentido, a instituição tornou-se pioneira na América Latina na produção e distribuição de livros digitais acessíveis, atendendo a necessidade dos deficientes visuais em continuar seus estudos e pesquisas.

Desta maneira a instituição investiu no formato Daisy, reconhecido como o mais moderno recurso de acessibilidade de leitura no mundo. Ao formar o Grupo Daisy Latino e disponibilizar o seu processo produtivo para os demais países do continente, a Fundação Dorina Nowill para Cegos fomenta a produção das publicações acessíveis com um custo operacional viável para países em crescimento e torna possível o acesso às técnicas e recursos padronizados mundialmente, ampliando o que é produzido hoje para quem não consegue ler livros e outros materiais em tinta.

Diferentemente do que vinha ocorrendo nos últimos anos, em 2009, a Fundação Dorina, única produtora de livros em braille ilustrados do país, não teve o convênio renovado para produção livros didáticos adaptados por parte do Ministério da Educação, responsável pela distribuição dos livros nas escolas da rede pública do país, o que deixou os alunos cegos com poucos livros didáticos nas salas de aula. Apesar disto, no mesmo período, a Fundação Dorina aumentou a sua produção de livros acessíveis, com o apoio de empresas patrocinadoras e parceiros que acreditam que investir em cultura e educação é um bom negócio.

Em uma sociedade em que as pessoas com deficiência sofrem com a exclusão, muitas empresas saíram na frente ao disponibilizar informações acessíveis a todos. Melhorar a realidade social do país é um compromisso de quem aqui vive e trabalha, gerando um ciclo virtuoso de produção, desenvolvimento e inclusão social. Prova disto, é que em 2009

as prestações de serviço como: livros infantis, folhetos, relatórios, cardápios, apostilas, manuais, revistas faladas, bulas de medicamentos representaram uma importante fonte de recursos para a instituição.

As ações da Fundação Dorina Nowill para Cegos tem como fio condutor a busca do desenvolvimento das pessoas cegas e com baixa visão por meio de produtos e serviços especializados, não só sob a vertente social mas também educacional, cultural e do potencial de cada cidadão. Sinto-me honrado em ter participado dos resultados altamente significativos obtidos a partir de 2000, que foram alcançados graças a uma diretoria comprometida, gerentes dedicados e equipe responsável.

Nesta oportunidade, ao encerrar um ciclo de seis anos à frente da Fundação Dorina Nowill para Cegos, não posso deixar de citar a inestimável colaboração dos diretores e conselheiros, em especial do Presidente do Conselho Curador, Carlos Alberto Lancellotti que, de 2000 à 2003, quando diretor-presidente da instituição, iniciou o processo de reestruturação financeira, administrativa e, principalmente, investiu em recursos tecnológicos que auxiliaram na padronização dos processos técnicos e na renovação dos serviços. A todos os colaboradores desta instituição tenho uma palavra de gratidão, e procuro transmiti-la com otimismo para encarmos os desafios e as novas oportunidades que temos à nossa frente.

No ano marcado pelos 90 anos de vida de nossa querida fundadora, Dorina de Gouvêa Nowill, reiteramos nosso compromisso, assumido ano após ano, com o desenvolvimento e a inclusão social da pessoa cega e com baixa visão.

Sabemos da co-responsabilidade que temos como protagonistas de nosso tempo, dispostos a contribuir para o desenvolvimento da sociedade. Cumpre-nos agora a missão de continuar acompanhando cada novo passo, atentos sempre às necessidades e exigências do momento, sem perder de vista em nenhum instante os objetivos e metas assinalados. Assim como as mais de seis décadas que se passaram desde a criação desta instituição, que os próximos anos tragam novidades extasiantes que comprovem a possibilidade real de criação de uma sociedade mais equilibrada e sobretudo inclusiva.



ATENDIMENTO ESPECIALIZADO AO DEFICIENTE VISUAL

Os programas de Atendimento Especializado da Fundação Dorina Nowill para Cegos são gratuitos e têm como objetivo oferecer ao deficiente visual de todas as faixas etárias, tratamento adequado às suas necessidades, proporcionando condições para um desenvolvimento pleno, de acordo com seu potencial individual e condições sociais, educacionais e econômicas, visando sua inclusão social.

O trabalho é desenvolvido com equipe interdisciplinar composta por profissionais das áreas de: Serviço Social, Psicologia, Pedagogia, Fisioterapia, Orientação e Mobilidade, Terapia Ocupacional, Ortóptica e Oftalmologia.

A Fundação Dorina desenvolve os programas:

EDUCAÇÃO ESPECIAL	0 a 17 anos
REABILITAÇÃO	a partir de 18 anos
CLÍNICA DE VISÃO SUBNORMAL	todas as idades

Em 2009 foi criado junto ao Atendimento Especializado, a área de Projetos Especiais, que realizou um trabalho de ações inclusivas, fortalecendo com a comunidade os diversos temas relacionados ao universo da pessoa com deficiência visual, ao respeito à diversidade e a importância de uma convivência inclusiva.

Em 2009 foram realizados
19.973 atendimentos especializados
à pessoa com deficiência visual.

EVOLUÇÃO ANUAL DE CLIENTES

Programa de Atendimento Especializado FDNC

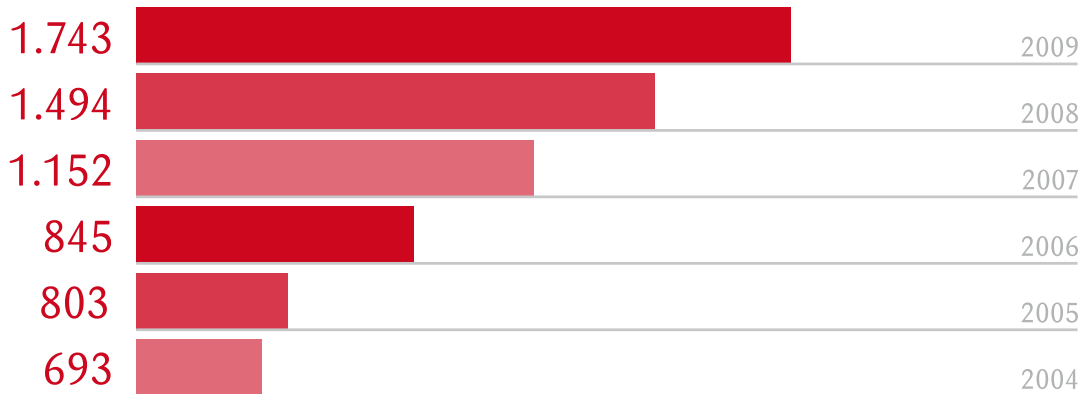

Nº DE CLIENTES ATENDIDOS EM 2009

Programa de Atendimento Especializado FDNC

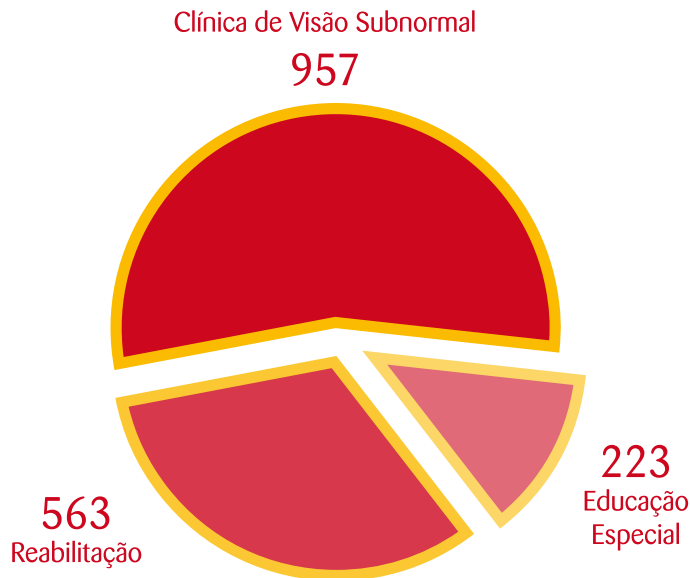

Os programas específicos de atendimento são direcionados às pessoas com deficiência visual e às suas famílias, por meio de consultas e atividades sócio-educativas individualizadas e em grupo, que oferecem à pessoa com deficiência visual, condições para uma vida independente na família, na escola, no trabalho e na sociedade.

1. CLÍNICA DE VISÃO SUBNORMAL

Atende pessoas com baixa visão de todas as faixas etárias. Esclarece o cliente e sua família de modo mais detalhado acerca das condições visuais da pessoa com visão subnormal.

2. EDUCAÇÃO ESPECIAL

Oferece condições favoráveis ao processo de desenvolvimento das crianças com deficiência visual de 0 a 17 anos, incentivando sua aprendizagem e adaptação social por intermédio de atendimento direto, orientação à família e à escola.

A área de Educação Especial abrange três programas:

Intervenção precoce | crianças de 0 a 3 anos

Desenvolvimento do vínculo mãe – bebê, da compreensão do próprio corpo, e do estabelecimento das relações com o mundo externo.

Desenvolvimento de habilidades | crianças de 4 a 6 anos

Preparação para atividades escolares e orientação à família.

Complementação Educacional | crianças e adolescentes de 7 anos a 17 anos

Orientação ao cliente, à família e à escola.

Desenvolvimento de Atividades da Vida Autônoma e Social, Orientação e Mobilidade e Apoio Pedagógico.

3. REABILITAÇÃO

Oferece à pessoa com deficiência visual procedimentos para favorecer o seu desenvolvimento pessoal e funcional, propiciando condições de autonomia e independência, com vistas à inclusão social. Possibilita às pessoas com deficiência visual um nível funcional adequado do ponto de vista físico, psíquico e social.

Abrange os programas:

Integral | Possibilita às pessoas com deficiência visual a partir dos 18 anos, reconstruir as funções prejudicadas, diminuir as dificuldades na execução de tarefas cotidianas e evitar a marginalização do meio a que pertence.

Especial | Indicado às pessoas adultas com independência parcial ou não, e/ou pessoas com outros problemas clínicos associados, que atendam suas necessidades específicas de acordo com seus interesses e momento de vida.

Idoso | Esse programa identifica a importância de orientar a pessoa com mais de 60 anos com deficiência visual e sua família quanto a recursos pessoais e sociais, como também, desenvolve procedimentos de avaliação e intervenção individual e social com a finalidade de favorecer seu ajuste à deficiência visual nessa nova fase de vida. Busca otimizar as oportunidades de saúde, participação social e segurança do idoso com deficiência visual e sua família com objetivo de melhorar sua qualidade de vida, oferecendo atendimentos específicos relacionadas à deficiência visual.

Empregabilidade | Etapa de um processo que compreende um conjunto de medidas de avaliação, orientação vocacional e profissional, adaptação e emprego para que a pessoa com deficiência visual se integre à sociedade por meio do desenvolvimento de um trabalho, de acordo com suas capacidades e interesses. Tem como objetivo promover o desenvolvimento sócio-profissional. Oferece também consultoria especializada às empresas e desenvolve um projeto de Treinamento de Informática.

Nº DE CLIENTES POR CONDIÇÃO DE VISÃO

Programas de Atendimento Especializado FDNC | 2009

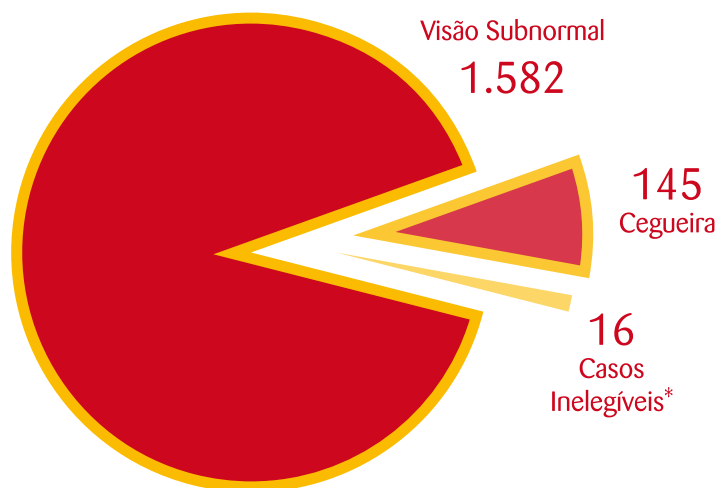

(*) Casos Inelegíveis: pessoas que após avaliação oftalmológica, não se enquadraram para atendimento nos programas da Fundação Dorina Nowill para Cegos.

GRUPO VISÃO: Encontros quinzenais ou mensais realizados pela Clínica de Visão Subnormal com clientes e familiares que procuram os Programas de Atendimento Especializado da Fundação Dorina Nowill para Cegos. O objetivo é orientar e esclarecer sobre as causas da deficiência visual, suas implicações e possibilidades nessa nova fase de vida.



PRINCIPAIS PATOLOGIAS VISÃO SUBNORMAL

Programas de Atendimento Especializado FDNC | 2009
Crianças e adolescentes de 0 a 17 anos



**Crianças e
adolescentes
de 0 a 17 anos**

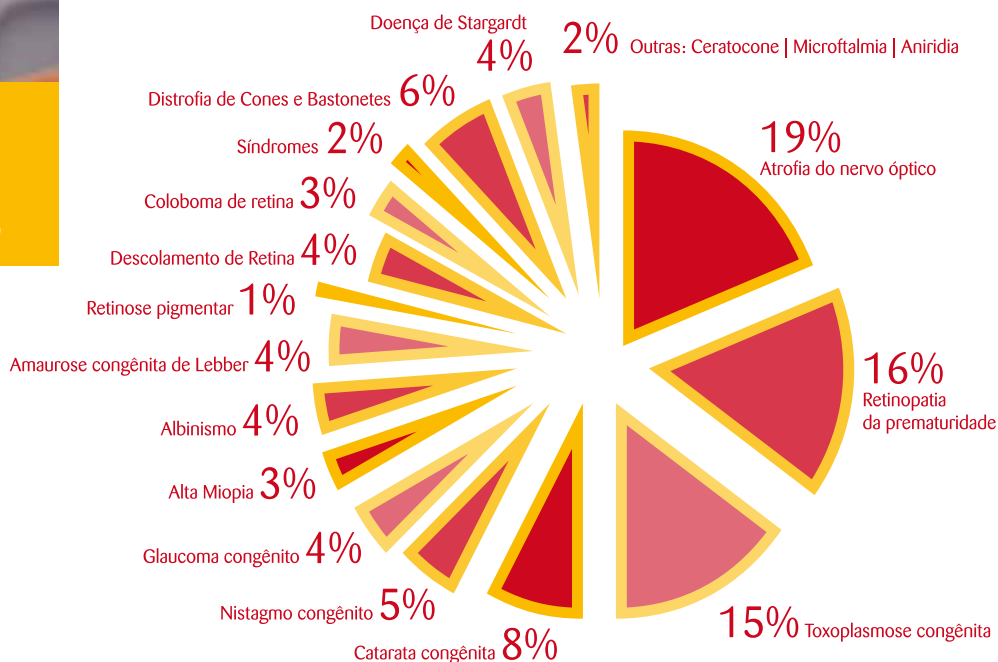

PRINCIPAIS PATOLOGIAS | CEGUEIRA

Programas de Atendimento Especializado FDNC | 2009
Crianças e adolescentes de 0 a 17 anos



PRINCIPAIS PATOLOGIAS VISÃO SUBNORMAL

Programas de Atendimento Especializado FDNC | 2009
Adultos a partir de 18 anos



**Adultos
a partir de
18 anos**

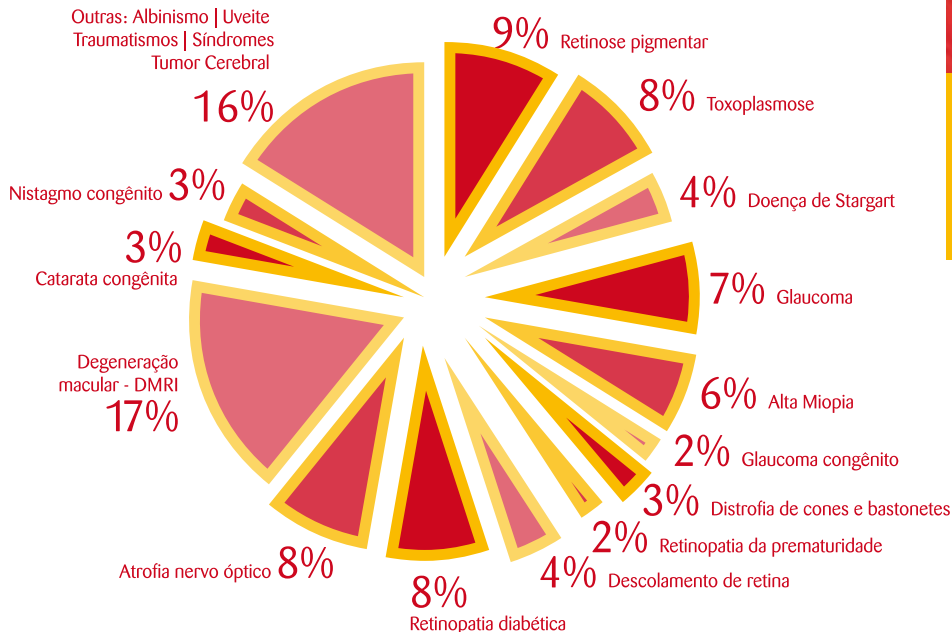

PRINCIPAIS PATOLOGIAS | CEGUEIRA

Programas de Atendimento Especializado FDNC | 2009
Adultos a partir de 18 anos

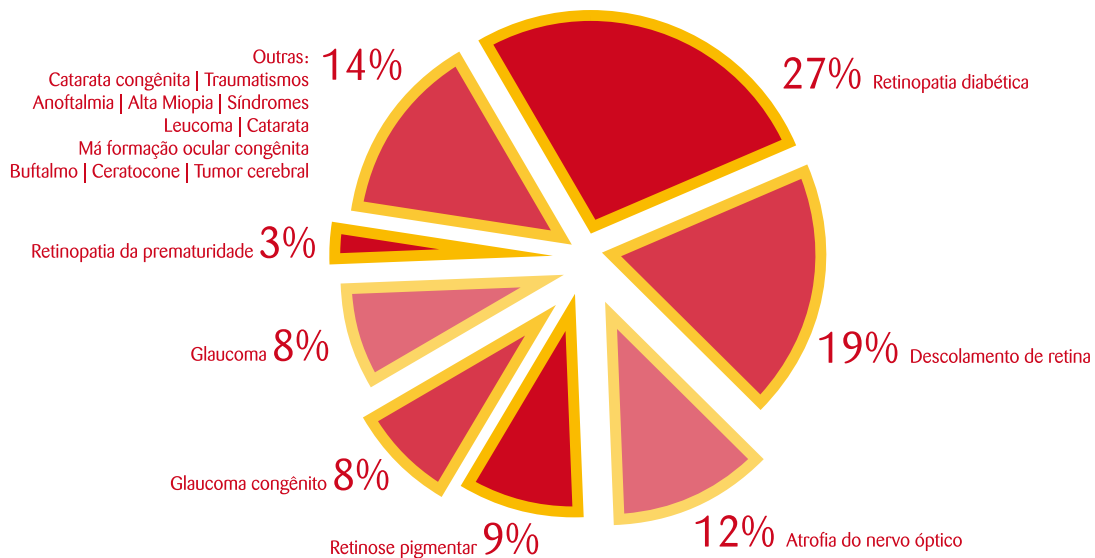

ESCOLAS E INSTITUIÇÕES QUE RECEBERAM ORIENTAÇÃO E APOIO TÉCNICO OU PEDAGÓGICO EM 2009

Colégio Souza Gouveia - São Paulo/SP

Escola Estadual Colaço - Santana de Parnaíba/SP

Colégio Alexo - Praia Grande/SP

Escola Marista Arquidiocesano - São Paulo/SP

Centro Educacional Infantil Vereador Rubens Granja - São Paulo/SP

Lar das Moças Cegas - Santos /SP

Diretoria Municipal de Educação - Cajamar/SP

Hospital das Clínicas da Faculdade de Medicina - Ribeirão Preto/SP

Associação de Deficientes Visuais - Ribeirão Preto/SP

Conselho Municipal de Assistência Social - São Paulo/SP

Diretoria Regional de Educação do Ipiranga- CEFAL – São Paulo/SP

Universidade Federal de Santa Catarina – Florianópolis/SC

Universidade UNINOVE – São Paulo/SP

Universidade Estadual do Oeste do Paraná - UNIOESTE de Cascavel/PR

TALENTOS ESPECIAIS

A Fundação Dorina Nowill renovou com a Secretaria de Estado da Cultura a continuidade do Projeto “Talentos Especiais”, que acontece desde 2003 através de oficinas culturais, na sede da instituição. Em 2009 o tema escolhido para a Oficina foi Música e Inclusão. De abril a outubro, 13 clientes tiveram a oportunidade de aprender sobre o universo das cantigas de roda. No final de todas as aulas os clientes realizaram uma apresentação para mostrar os conhecimentos adquiridos.

ESCOLA SENAI DE INFORMÁTICA | SÃO PAULO

A Escola SENAI de Informática concedeu 16 bolsas a clientes da Fundação Dorina no Curso Básico de informática com carga horária de 60 horas.

Em treinamento na Fundação Dorina, seis instrutores do curso de Informática do SENAI aprenderam a utilizar os recursos desenvolvidos para acessibilidade das pessoas com deficiência visual, como softwares leitores de tela e outros equipamentos.

ATIVIDADES SÓCIO-EDUCATIVAS

As atividades sócio-educativas realizadas pela Fundação Dorina com os clientes oportuniza a aprendizagem e a reabilitação integral das pessoas. São ações que surgem de múltiplas iniciativas e fazem do convívio em sociedade um exercício importante de cidadania.

Essa ação tem o propósito de inclusão e equidade social, presentes nas atividades de lazer, lúdicas, artísticas e esportivas, o que contribuem para o desenvolvimento de competências e habilidades dos participantes, bem com a ampliação do universo cultural e a convivência em grupo.

Festa Julhina da Fundação Dorina Nowill para Cegos – Escola Liceu Pasteur.



Opera “Cavalleria Rusticana”, com recursos de audiodescrição, no Teatro São Pedro.



Educação ambiental: Biólogos ensinaram sobre os cuidados e deveres em relação à natureza.



Visita a Bichomania Fazenda - crianças entraram em contato direto animais, andaram de charrete, tiraram leite da vaca e fizeram pãezinhos.



depoimento



José Serra

Governador do Estado de São Paulo

“Dorina Nowill é uma mulher digna de muitas homenagens. Ficou cega aos 17 anos. Entrou em uma escola regular, enfrentou a falta de livros em braille, formou-se professora primária e, ainda estudante, conseguiu que a Escola Estadual Caetano de Campos fizesse o primeiro curso de especialização de professores para o ensino de deficientes visuais, em 1945. Criou a Fundação para o Livro do Cego do Brasil, atual Fundação Dorina Nowill. Enfim, tem um currículo incrível. Ela também foi a responsável pela criação, na Secretaria da Educação de São Paulo, do Departamento de Educação Especial para Cegos. Além disto, ela é uma campeã no âmbito do trabalho voluntário. A minha expectativa é que o trabalho desenvolvido por ela não só se mantenha com a qualidade que tem, mas também que ele se expanda. Que nós possamos trazer cada vez mais gente para essa tarefa, que é a tarefa da solidariedade, é a tarefa concreta do amor ao próximo. Pessoas como Dorina, são o que nós temos de melhor no Brasil, em matéria de amor, de solidariedade e de dedicação ao próximo.”

DIREITO AO TRABALHO E A CIDADANIA

O Programa de Empregabilidade da Fundação Dorina Nowill para Cegos promove o desenvolvimento sócio-profissional das pessoas com deficiência visual, visando orientação e colocação profissional, condição fundamental para sua inclusão social.

A equipe especializada da instituição implanta e desenvolve projetos de educação corporativa para a inclusão de pessoas com deficiência, estabelecendo uma política de responsabilidade social.

Cientes Colocados	20
Encaminhados pelo INSS (em auxílio doença)	13
Cientes que permanecem em atendimento	38
Total de Clientes Atendidos	65

Serviços oferecidos às empresas

Projetos de Responsabilidade Social com isenção fiscal;

Gestão de Projetos de Acessibilidade;

Consultoria Especializada;

Workshops de Sensibilização e vivências relacionadas a deficiência;

Orientação aos profissionais de RH sobre recrutamento e seleção da pessoa com deficiência visual;

Orientação e indicação de recursos tecnológicos para o posto de trabalho como: softwares específicos, leitores de tela e lupas eletrônicas.

Serviços oferecidos às pessoas com deficiência visual

Orientação vocacional possibilitando reflexões sobre a questão da escolha profissional e a importância do trabalho;

Orientação profissional desenvolvendo habilidades e competências que contribuam para o desempenho satisfatório da profissão a ser exercida;

Colocação profissional da pessoa com deficiência visual nas empresas;

Seguimento profissional: análise e avaliação do desempenho técnico e comportamental da pessoa contratada, no período de experiência e conforme a necessidade da empresa.

Segundo a Superintendência Regional do Trabalho e Emprego de São Paulo, em 2001 apenas 12 empresas contratavam pessoas com deficiência. Em dezembro de 2008, mais de 6.613 mil empresas já tinham contratado funcionários com alguma deficiência, totalizando mais de 92.662 deficientes no mercado de trabalho formal.



EMPRESAS QUE RECEBERAM ORIENTAÇÃO TÉCNICA E/OU CONTRATARAM PESSOAS COM DEFICIÊNCIA VISUAL EM 2009

AME – Associação dos Metroviários

CALIX – Empresa de Consultoria de RH

BPN – Banco Português de Negócios

Instituto de Oportunidade Social | TOTVS

Drogaria São Paulo

FEBRABAN

Mesquita Soluções em Logística

Agência de Publicidade - Embú

Hospital Sírio Libanês

Termomecânica

Mondial Prestadora de Serviços

INSS – Previdência Social

Caixa Econômica Federal

Ultrafarma

Instituição Caminhando

Sinsauesp – Sindicato dos Hospitais

Instituto Ortopedia do Hospital das Clínicas

Escola de Informática Senai

Shopping Tatuapé

SEPED – Secretaria da Pessoa com Deficiência

TIVIA Tecnologia

Grupo LET Recursos Humanos

Aché Laboratórios Farmacêuticos S/A

Prefeitura de São Paulo

SERASA

CS4 Consultoria

CBContact Center

AAPSA – Associação Paulista de Gestores de Pessoas

Equifax

GRUPO DE RH CONSTRUIR

CSA Recursos Humanos

Accenture

TGestiona – Recursos Humanos

Whirlpool

Internacional Meal Company

Poyatos & Veja Consultoria em Saúde

Banco Itaú

Speak Brasil

Centro Empresarial São Paulo

Delloite Touch Tomatsu

Credial Empreendimentos

CPM Braxis

Centro de Habilitação Filosofia e Cultura

GV Riscos

Casas Bahia

CB Contact Center

Despert RH

Instituto do Sono

OSRAM

G. Malto

INSS – Osasco

AAPSA – Associação Paulista

Gestores de Pessoas

Hospital São Paulo

Grupo LET

BV Financeira

Secretaria Municipal do Trabalho

Programa São Paulo Inclui

AFIP – Associação Fundo de Incentivo a Psicofarmacologia – UNIFESP

Colégio Etapa

Tozzini Freire Advogados

Banco HSBC

Sonda Supermercados

Talento RH

Instituição do SUL - ACIC

TAM

Sekron Digital

Indústria de Alimentos Mavalério

Scania

ENCONTRO SOBRE O MERCADO DE TRABALHO PARA PESSOAS COM DEFICIÊNCIA VISUAL

No auditório da Fundação Dorina, a advogada Thays Martinez palestrou sobre Desenvolvimento Profissional: Barreiras x Possibilidades. Foram abordadas várias questões como: Lei de Cotas e importância da capacitação profissional, independência na locomoção e apresentação pessoal numa entrevista. O objetivo de apresentar um exemplo de sucesso foi propiciar aos clientes o contato com diversas realidades, identificando dificuldades e possibilidades, preparando-os para os desafios do mercado de trabalho.

V ENCONTRO DE EMPREGABILIDADE DA PESSOA COM DEFICIÊNCIA REFLEXÃO E PRÁTICA

O evento realizado no dia 22 de maio em parceria com o Centro Integração Empresa Escola – CIEE teve como tema central Tecnologia a favor da Inclusão. Na oportunidade, 210 profissionais que atuam na área de Recursos Humanos debateram sobre alternativas para a adaptação do deficiente visual nas empresas, acessibilidade digital, sintetizadores de voz e tecnologias assistivas.

*Programa de Empregabilidade acompanha
Clientes afastados do trabalho por auxílio doença*



*Treinamento em Informática da Fundação Dorina
Nowill capacitou 133 pessoas com deficiência
visual em 2009*



PROJETOS ESPECIAIS

Com a reestruturação do Departamento de Atendimento Especializado, iniciou-se em julho de 2009 a área de Projetos Especiais, com o objetivo de coordenar, acompanhar e promover ações e projetos para facilitar a inclusão das pessoas com deficiência visual nas áreas de educação, saúde, assistência social, cultura, empregabilidade e acessibilidade.

PROJETO COM A EDITORA SCIPIONE | O projeto consistiu na elaboração de oficinas pedagógicas sobre questões relacionadas à deficiência visual. O objetivo foi levar conhecimento ao professor sobre temas que envolvam o processo de aprendizagem de pessoas cegas e com baixa visão. As oficinas abordaram: Aprendizagem e Sentidos, Atividades da vida autônoma e social, Orientação e mobilidade e o Sistema Braille. Esse material será disponibilizado em 2010 no site da Editora Scipione - www.scipione.com.br e divulgado para rede de ensino pública e particular.

PROJETO COM A EDITORA GLOBO | Revisão pela equipe de pedagogia especializada, do conteúdo do Guia do Professor, dos livros da Série Cocoricó – Na ponta dos dedos.

PROJETO COM A ONG ECOS - Comunicação em Sexualidade | Lançamento do Caderno Sexualidade e Deficiência visual: uma proposta de educação inclusiva, em parceria ECOS - Comunicação em Sexualidade. Importante material pedagógico direcionado a profissionais que trabalham com educação sexual para adolescentes e jovens de ambos os sexos.

PROJETO COM O SENAI - SP | Revisão técnica do Manual de Orientação às escolas SENAI– SP, para atendimento às pessoas com deficiência.

PROJETO COM A WIRHPOOL S/A - Unidade de Eletrodomésticos | Continuidade do Projeto Brastemp Independente. Pesquisa e testes para adaptação de eletrodomésticos com comandos de voz, com o objetivo de oferecer soluções de acessibilidade à pessoas com deficiência visual.

PROJETO INTERINSTITUCIONAL “NENHUM DE NÓS É TÃO BOM QUANTO TODOS NÓS JUNTOS”

Parceria firmada com várias instituições que atendem a pessoa com deficiência intelectual na cidade de São Paulo, dentre elas: APAE, ADERE, ADID, CARPE DIEM, GRUPO CHAVERIM, que pretende tornar cada vez mais visível o debate em torno dos direitos da pessoa com deficiência na sociedade.

PROJETO NOVAS VIVÊNCIAS – NYCOMED | Jornalistas da Alemanha, Suíça, Itália, Inglaterra e Estados Unidos visitaram a Fundação Dorina a convite da indústria farmacêutica Nycomed. Na oportunidade, profissionais e clientes da instituição realizaram vivências e responderam à dúvidas sobre as questões da deficiência visual.



Rosely Boschini

Presidente da Câmara Brasileira do Livro

“Dorina de Gouvêa Nowill tem o raro dom de enxergar muito além do que os olhos podem alcançar. Desde muito jovem, percebeu que a luz do conhecimento e a literatura poderiam transformar sua própria vida e a das pessoas com deficiências visuais. Sua crença, consciência e determinação expressam-se hoje na Fundação Dorina que, com muita justiça, recebeu o seu nome. Esta grande mulher e a fundação que criou prestam imenso serviço à sociedade, possibilitando a numerosos cidadãos o acesso pleno aos direitos inalienáveis à informação, à cultura, ao entretenimento, à diversão e à emoção propiciadas pelo livro. Seu trabalho mitigou diferenças e igualou oportunidades! Dorina de Gouvêa Nowill merece todo o reconhecimento nacional e internacional com que é distinguida e se constitui em personalidade da qual todos os brasileiros devem orgulhar-se!”



DISSEMINANDO CONHECIMENTOS

Para aproximar o tema da deficiência visual dos mais diversos públicos da comunidade, são desenvolvidas atividades com estudantes, professores, médicos e a comunidade em geral abordando segregação e inclusão, além de aspectos emocionais e legais, criando assim uma ampla reflexão sobre o tema da deficiência visual.



Mara Gabrielli

Vereadora de São Paulo

“Há 64 anos atrás, quando a palavra inclusão ainda estava longe de entrar na pauta da sociedade – civil e na esfera pública –, Dorina Nowill foi uma grande pioneira ao detectar na educação a ferramenta fundamental para que a pessoa com deficiência tenha cidadania. Seu trabalho, rapidamente, tornou-se essencial para que o Brasil pudesse elaborar e colocar em prática políticas públicas de inclusão social. Os caminhos que Dorina trilhou e construiu, felizmente estão consolidados no nosso País. Tenho nela uma grande inspiração.”

ACOMPANHAMENTO DE PESQUISAS E TRABALHOS ACADÊMICOS

AACD – Pós Graduação
em Reabilitação

Centro Paula Souza

Centro Universitário Belas Artes

Centro Universitário Faculdades
Metropolitanas Unidas – FMU

Centro Universitário São Camilo

Centro Universitário SENAC

Faculdade Cásper Líbero

Faculdade Ítalo Brasileira

Fundação Getúlio Vargas

IMES – Municipal de São Caetano do Sul

Instituto Mauá de Tecnologia

PUC-SP – Pontifícia Universidade
Católica de São Paulo

SENAI – Serviço Nacional
de Aprendizagem Industrial

UNASP – Centro Universitário
Adventista de São Paulo

UNICSUL – Universidade Cruzeiro do Sul

UNIESP

UNIP - Universidade Paulista

UNISA – Universidade de Santo Amaro

UNISC – Universidade de Santa Cruz do Sul

Universidade Anhembi Morumbi

Universidade Bandeirantes/UNIBAN

Universidade Federal do ABC – Santo André

Universidade Federal Santa Maria Jesus - RS

Universidade Metodista de São Paulo

Universidade Nove de Julho – UNINOVE

Universidade Presbiteriana Mackenzie

Universidade São Judas Tadeu

Universidade São Marcos

USP – Universidade de São Paulo

CURSOS ABERTOS A COMUNIDADE

Todos os anos a Fundação Dorina Nowill para Cegos oferece cursos para dar subsídios a familiares, amigos, professores e profissionais das mais diversas áreas do conhecimento sobre as questões da deficiência visual. São informações e orientações sobre educação e reabilitação da pessoa cega e com baixa visão, respeitando a diversidade e incentivando a dissolução de preconceitos para que se concretize a inclusão de forma prática e positiva.

Deficiência Visual numa visão inclusiva: Educação e Reabilitação

Braille: sistema de leitura e escrita

A criança com baixa visão na escola:
abordagem terapêutica e pedagógica

“Incluir a criança cega ou com visão subnormal na escola não significa apenas colocá-la em uma classe junto com todas as outras crianças. É preciso integrá-la, garantindo-lhe seus direitos e deveres de ser como é, aceitando suas dificuldades, compreendendo suas necessidades e capacidades, corrigindo seus erros e encaminhando o desenvolvimento de sua potencialidade.”

Trecho extraído do livro: *Criança Cega vai a escola: Preparando para a alfabetização*, que faz parte da Série Dorina Nowill lançada em 2008.

CAPACITAÇÃO DE PROFESSORES DA REDE MUNICIPAL DE SÃO PAULO

Um convênio firmado entre a Fundação Dorina Nowill para Cegos e a Prefeitura de São Paulo possibilitou em 2009 a capacitação de mais de 60 professores da rede municipal de ensino que atuam nos Centros de Formação e Acompanhamento à Inclusão – CEFAI.

O objetivo da capacitação foi atualizar os profissionais sobre os diversos assuntos relacionados à acessibilidade do deficiente visual no ambiente escolar como: recursos adaptados, livros braille, falados e digitais acessíveis, práticas pedagógicas, orientação e mobilidade, entre outros.



Convênio possibilita atualização de professores para trabalharem com a inclusão dos deficientes visuais na escola

PROJETO CONEXÃO

Iniciativa da Fundação Dorina Nowill para Cegos, desde 2008 o Projeto Conexão forma uma rede de trabalho com voluntários de diferentes organizações governamentais e não-governamentais que se relacionam com a Fundação. O objetivo é a busca de dados sobre voluntariado e terceiro setor, fazer parcerias, fortalecer o relacionamento entre entidades, bem como compartilhar experiências e vivências com todas as instituições envolvidas.

A rede conta hoje com organizações como: Associação de Pais e Amigos dos Excepcionais de São Paulo – APAE SP, Grupo de Apoio ao Adolescente e à Criança com Câncer – GRAACC, Divisão de Educação e Reabilitação dos Distúrbios da Comunicação – DERDIC, Casa Hope, Lar Escola São Francisco, Associação Educacional para a Múltipla Deficiência – Ahimsa, Centro de Apoio à Criança Carente com Câncer – CACCC, Amparo Maternal, Associação Brasileira de Esclerose Lateral Amiotrófica – AbrELA, Instituto Efort e Associação Obra do Berço.



Recurso pedagógico importante para o processo de orientação e mobilidade das pessoas com deficiência visual.

MAPA TÁTIL

Em 2009 por meio de um projeto elaborado em parceria pela Fundação Dorina Nowill para Cegos, o Projeto Conexão e o Complexo Educacional FMU, a instituição recebeu um mapa tátil do bairro da Vila Mariana/Vila Clementino onde está localizada. O intuito é oferecer aos seus clientes um instrumento de localização da região.

A proposta é expandir o projeto e instalar mapas táteis em pontos de grande circulação de pessoas na cidade de São Paulo, a fim de ampliar o acesso à informação. O Metrô de São Paulo foi o primeiro a abraçar a idéia e instalou um mapa tátil na estação Santa Cecília. Em breve serão inaugurados também em outras estações.

“O mapa tátil é uma ferramenta fundamental para a cidadania da população. A exemplo de outros países, nós pretendemos oferecer à cidade de São Paulo, um instrumento de reconhecimento e localização que atenda todas as necessidades de quem tem dificuldades de visão e a população de uma forma geral”, completa Ika Fleury, diretora executiva da Fundação Dorina Nowill e uma das coordenadoras do projeto.

FUNDAÇÃO DORINA NOWILL NA SOCIEDADE BRASILEIRA DE VISÃO SUBNORMAL

Durante o XXXV Congresso Brasileiro de Oftalmologia, que aconteceu em Belo Horizonte de 24 a 27 de agosto, o oftalmologista Dr. Alexandre Costa Lima Azevedo, responsável técnico pelo atendimento especializado da Fundação Dorina, tomou posse como novo presidente da Sociedade e a gerente do atendimento Maria Cristina Felipe, assumiu o único cargo de diretoria designado para um membro não médico nesta gestão.

A Sociedade Brasileira de Visão Subnormal, filiada ao Conselho Brasileiro de Oftalmologia desde 1995, é uma associação de caráter científico e cultural, sem quaisquer fins lucrativos. Seus objetivos são: propiciar o intercâmbio e aperfeiçoamento continuado dos médicos oftalmologistas visando atualização para exercício e ensino desta especialidade da oftalmologia; estabelecer critérios que possibilitem a atenção ao paciente com deficiência visual tanto a nível clínico como na área de reabilitação; bem como conseguir o reconhecimento da prática em baixa visão como atividade fundamental do oftalmologista.



Nova diretoria toma posse na Sociedade Brasileira de Visão Subnormal



Dra. Linamara Rizzo Battistella

Secretária dos Direitos da Pessoa com Deficiência

“O trabalho da Fundação Dorina Nowill reflete o perfil de sua fundadora, que é o pioneirismo na ação social e educacional, na garantia dos direitos e na valorização da pessoa humana”.

Durante o ano de 2009, a Fundação Dorina Nowill para Cegos esteve presente em vários lançamentos, encontros, fóruns, seminários e congressos para difundir o conhecimento sobre a igualdade e diversidade, tão importantes na sociedade:

VI Senabril - Seminário Nacional de Bibliotecas Braille e II Seminário Latino Americano e Caribeño de Servicios Bibliotecários para Cegos e Debiles Visuales – João Pessoa – PB

Seminário Políticas de Incentivo à Leitura – Belo Horizonte – MG

11º Salão FNLIJ com a palestra “A literatura acessível à criança e ao adolescente com deficiência visual” – Fundação Nacional do Livro Infante-juvenil – Rio de Janeiro – RJ

3º Encontro entre representantes dos setores Detentores de Direitos Autorais e dos Deficientes Visuais (Stakeholder Platform) – World Intellectual Property Organization / WIPO – Alexandria – Egito

1ª Turma de Capacitação Profissional – Federação Brasileira de Bancos / FEBRABAN

Palestra “Inclusão profissional da pessoal com deficiência” – Programa de Apoio à Pessoa com Deficiência e Instituto Aprender

Palestra “O adolescente com deficiência visual: aspectos pedagógicos e psicológicos” – Colégio Marista Arquidiocesano – São Paulo – SP

Palestras “A Deficiência Visual e a prática em sala de aula” – Centro de Formação e Acompanhamento à Inclusão de Capela do Socorro – Prefeitura Municipal de São Paulo

Palestra “Deficiência Visual e aspectos da inclusão” – Núcleo de Acessibilidade da Universidade Federal de São Paulo – UNIFESP

Palestra “Inclusão e Deficiência Visual” – APAE Casa Branca – SP

Palestra “Alfabetização de alunos com baixa visão: processo de aprendizagem e o sistema Braille” – Centro de Apoio Pedagógico de Feira de Santana – BA

Palestra “O perfil da criança com deficiência visual” – Centro Universitário Belas Artes de São Paulo

Palestra para o Grupo Retina – Universidade Federal Paulista – UNIFESP

Palestra “Abordagem Educacional do educando com Baixa Visão e Cegueira” – Universidade Nove de Julho – UNINOVE – São Paulo – SP

Encontro Internacional de Tecnologia com a palestra “Mercado de Trabalho e Deficiência Visual” – Secretaria de Estado da Pessoa com Deficiência do Governo de São Paulo

Palestra “Deficiência Visual e o cão-guia” – Colégio Agostiniano Mendell – São Paulo – SP

Palestra “Família Plurais” – Núcleo de Família e Comunidade da PUC-SP

Lançamento do Guia Multiplicador pelo Direito das Pessoas com Deficiência – Instituto Paradigma e CORDE

Lançamento do Programa Sem Barreiras - Inclusão Profissional de Pessoas com Deficiência – Secretaria Municipal da Pessoa com Deficiência e Mobilidade Reduzida de São Paulo

Encontro “Inclusão profissional x Deficiência” – FUNDACENTRO e Superintendência Regional do Trabalho – São Paulo – SP

Encontro “Lei de Cotas – Resgatando o Passado, Trabalhando o Presente e Construindo o Futuro” – Superintendência Regional do Trabalho e Emprego em São Paulo e a Secretaria de Estado dos Direitos da Pessoa com Deficiência

Ciclo de Palestras em Homenagem ao Bicentenário de Nascimento de Louis Braille – Comissão Paulista para o Bicentenário de Louis Braille

Fórum de discussão sobre Empregabilidade das Pessoas com Deficiência com a palestra “Lei do Aprendiz” – Associação Paulista Gestores de Pessoas – AAPSA

XXXII Congresso de Oftalmologia – Fórum Olhos para Cidadania – Universidade Federal de São Paulo – UNIFESP

Fórum sobre Inclusão – GELRE

Fórum Internacional de Doenças Neurológicas e Reabilitação – Atrofia de Múltiplos Sistemas – Instituto de Medicina e Reabilitação do Hospital das Clínicas da Faculdade de Medicina da Universidade de São Paulo e Secretaria de Estado da pessoa com Deficiência do Governo de SP

Seminário “Tecnologia à Favor da Inclusão” – Secretaria de Estado da pessoa com Deficiência do Governo de SP

Seminário “O Sistema Braille, marco inicial da acessibilidade e inclusão” – Organização Nacional dos Cegos do Brasil – Brasília – DF

XIII Simpósio Brasileiro da Sociedade de Glaucoma – Sociedade Brasileira de Glaucoma

Congresso Internacional ONG BRASIL com a palestra a “Definição e Classificação de deficiência e o Processo de Reabilitação” – ONG BRASIL

Congresso Internacional de Reabilitação e Inclusão e Fórum de Diversidade e Inclusão – AVAPE

9º Congresso de Iniciação Científica – Faculdades Metropolitanas Unidas – FMU – São Paulo – SP

Congresso da Sociedade Brasileira de Visão Subnormal – Salvador – BA

XXXV Congresso Brasileiro de Oftalmologia – Belo Horizonte – MG

Simpósio Laramara 18 anos e 200 anos de Louis Braille – Histórias que transformam vidas – São Paulo – SP

Conferência Internacional “Braille 1809-2009 - A escritura de 6 pontos e seu futuro” – Paris – França

Reunião de especialistas para a constituição da Comissão Latino-Americana de Braille – Cartagena de Índias – Colômbia

Reunião para a constituição do Conselho Ibero-Americano do Braille – Madri – Espanha

Reunião do Conselho Mundial do Braille – Madri – Espanha

Comemoração do Bicentenário de Nascimento de Louis Braille e do 18º aniversário da Associação Macaense de Apoio ao Cego – Macaé – RJ

Comemoração do Bicentenário de Nascimento de Louis Braille – Campo Grande – MS

Bienal Internacional do livro no RJ com a palestra produção e adaptação de livros infantis em Braille e baixa visão – Rio de Janeiro – RJ

Palestra com Dorina Nowill - “Perseverança e Realização” - Conselho da Mulher Empresária e Empreendedora, da Associação Comercial de São José do Rio Preto - SP

Encontro de Qualidade de Vida da empresa Algar com a palestra “Perseverança, Resignação, Caridade e Paciência” - Campos do Jordão – SP

Dia Mundial de Combate ao Diabetes - Associação Nacional de Assistência ao Diabético

Bienal Nacional e Internacional do Livro - Maceió – AL

Fórum Ambiental - Colégio Stance Dual

Feira Cultural Inclusiva - Secretaria Municipal da Pessoa com Deficiência e Mobilidade Reduzida de São Paulo



SÉRIE DORINA NOWILL

A série Dorina Nowill tem como objetivo orientar sobre aspectos relacionados à deficiência visual, tais como: atendimento educacional, necessidades específicas, recursos técnicos, relacionamento com a família, entre outros.

A coleção surgiu da vivência dos profissionais da Fundação Dorina Nowill para Cegos, com a intenção de contribuir para que familiares, professores e a sociedade em geral seja orientada sobre a importância da participação ativa e o livre exercício da cidadania das pessoas com deficiência visual.

Em 2009 foram lançados mais dois títulos da Série Dorina Nowill

ESCOLA E DEFICIÊNCIA VISUAL – COMO AUXILIAR SEU FILHO

Célia Maria de Amorim, Maria Christina Nassif e Maria Glicélia Alves

Esse livro se propõe a oferecer esclarecimentos e orientações aos pais, para que participem efetivamente do processo de escolarização de seus filhos com deficiência visual com maior tranquilidade e de forma assertiva.

“Educar os filhos prepará-los para a vida, torná-los pessoas bem sucedidas e responsáveis. Essas preocupações fazem parte do cotidiano de toda família que coloca em primeiro lugar a educação”, trecho extraído do livro Escola e deficiência visual – como auxiliar seu filho.



DEFICIÊNCIA VISUAL E O MUNDO DO TRABALHO – MITOS E VERDADES

Tânia Mara Aguiar Jung, Márcia Regina Kretzer, Maria Cecília Lara de Toledo e Maria Cristina Godoy Cruz Felipe

Neste livro são abordados os preconceitos, mitos e diversas questões relacionadas às potencialidades das pessoas com deficiência visual no mundo do trabalho.

“O trabalho faz parte da vida do ser humano e não é diferente para as pessoas com deficiência visual. Historicamente, essas pessoas foram marginalizadas e seu acesso ao trabalho proporcionará queda nas taxas de pobreza, menor isolamento social, aumento da participação política, maior auto-estima, autonomia e independência do cidadão”, trecho extraído do livro Deficiência visual e o mundo do trabalho – mitos e verdades.

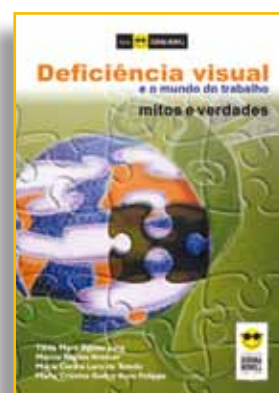

“É importante disseminar uma cultura sobre as potencialidades das pessoas com deficiência para que ela faça parte das políticas de contratação das empresas”,

Augusto Pamplona, gerente de marketing do Grupo GV Risco, patrocinador da 1ª edição da obra “Deficiência visual e o mundo do trabalho – mitos e verdades”

PRÓXIMOS TÍTULOS

- Informática e deficiência visual: uma relação possível
- Atividades da vida diária sem segredo para deficientes visuais
- Corpo e Deficiência visual: Sensação, percepção, expressão e interação



DISTRIBUIÇÃO DE LIVROS ACESSÍVEIS

A leitura é um estímulo na formação pessoal e profissional, no questionamento de idéias, além de proporcionar momentos de lazer e prazer, ampliando a imaginação e os conhecimentos de mundo.

Em 2009, foram distribuídos gratuitamente, sob demanda para os deficientes visuais e para organizações, livros acessíveis nos formatos braille, falado e digital acessível, que facilitaram a inclusão de aproximadamente 48.000 pessoas cegas e com baixa visão em todo o país.

Além dos itens atendidos individualmente, a Fundação Dorina Nowill para Cegos atendeu mais de 1.390 organizações de todo o Brasil, entre as quais instituições de educação especial estaduais e municipais, escolas públicas e particulares, bibliotecas, universidades e associações de e para deficientes visuais.



Jorge Yunes

Presidente da Abrelivros

“A Fundação Dorina Nowill para Cegos realiza, há mais de seis décadas, um trabalho de suma importância dedicado à inclusão social de pessoas com deficiência visual por meio da educação e cultura. A Abrelivros tem grande prazer em ser uma parceira desta instituição por meio de um acordo que prevê a capacitação de profissionais para viabilizar a adaptação de 500 títulos escolares por ano até o fim de 2011. A instituição é referência no país, principalmente por dar a oportunidade de acesso à cultura às pessoas portadoras de deficiência visual, por meio de livros em braille, falados e no formato digital acessível. Diante disso e por muitas outras ações, posso dizer, por puro conhecimento de causa, que a Fundação é o reflexo de quem a comanda. Dona Dorina de Gouvêa Nowill é, simplesmente, um exemplo de superação, já que há mais de 60 anos trabalha para que os deficientes visuais tenham as mesmas oportunidades que os demais.”

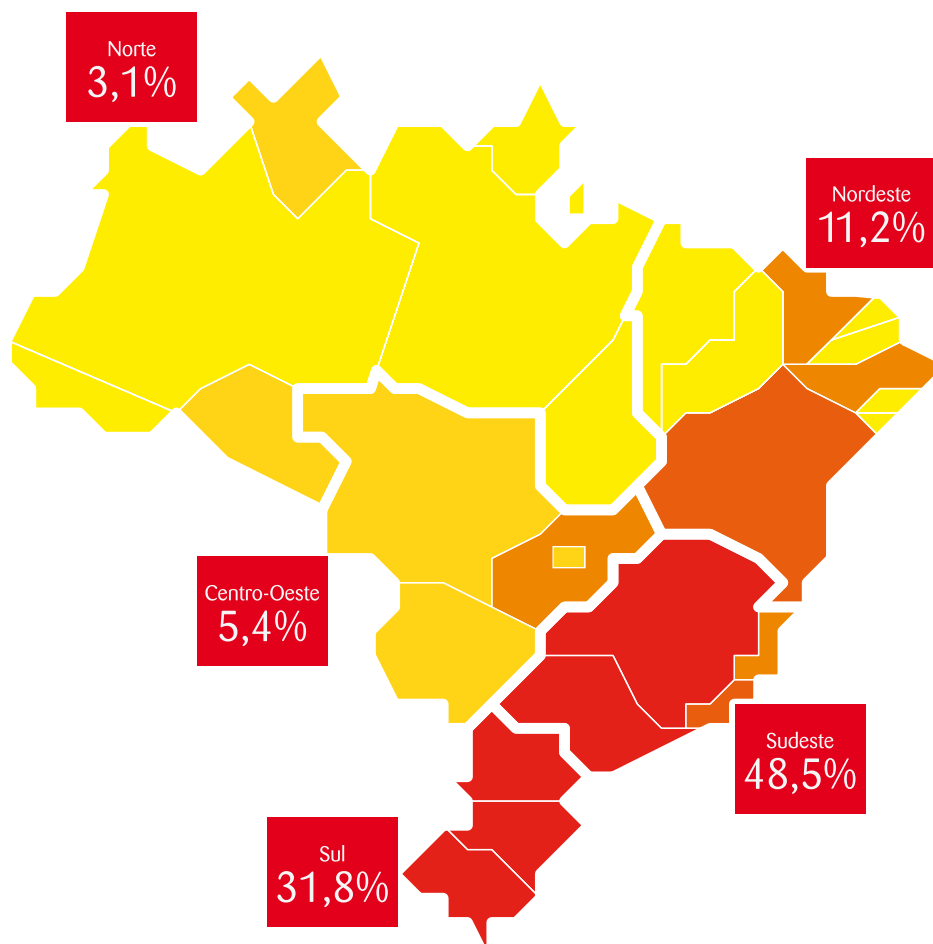

A produção e distribuição de livros acessíveis da Fundação Dorina Nowill para Cegos facilita a inclusão social das pessoas com deficiência visual.

Por meio da leitura, a pessoa com e sem deficiência tem a possibilidade de compreender o mundo e adquirir a maior parte dos conhecimentos acumulados pela humanidade.



depoimento



Roberto Braguim

Presidente do Tribunal de Contas do Município de São Paulo

“A população de São Paulo orgulha-se de abrigar, no limite territorial da metrópole, a sede da Fundação Dorina Nowill para Cegos. O respeito que nós, paulistas, paulistanos e todos os demais habitantes da cidade, originários de outros territórios, devotamos a essa instituição, se reflete nas inúmeras homenagens prestadas ao longo de 2009 à sua insigne fundadora. O Tribunal de Contas do Município homenageou a professora Dorina Nowill, outorgando-lhe o Colar de Mérito “Prefeito Faria Lima”, a mais alta distinção desta Corte. Considero essa concessão uma homenagem merecida a quem, durante toda a sua trajetória, modificou a qualidade de vida de milhares de deficientes visuais, promovendo sua inclusão social, ensinando-os a quebrar barreiras e viver com independência e dignidade.”

BIBLIOTECAS, ESCOLAS E INSTITUIÇÕES QUE RECEBERAM LIVROS PRODUZIDOS NA FUNDAÇÃO DORINA NOWILL PARA CEGOS

Universidade Federal do Acre - UFAC	Rio Branco	AC	Universidade Estadual do Ceará - Bibl Central da UECE	Fortaleza	CE
Fundação de Cultura e Comunicação Elias Mansour - FEM	Rio Branco	AC	Prefeitura Municipal de Hidrolândia	Hidrolândia	CE
Casa da Cultura - Pref Mun - Bibl Pedro de França Reis	Arapiraca	AL	EMEF Profª Maria Regiana da Silva - Sala de Recurso	Horizonte	CE
Conselho Escolar da E.E.Profª Izaura Antonia de Lisboa	Arapiraca	AL	Movimento Ação - Mobilização e Articulação Comunitária	Horizonte	CE
Instituto de Ensino Superior Santa Cecília - IESC	Arapiraca	AL	E.E.F. Dr. Carlos de Gouvêa	Iguatu	CE
Centro Munic. de Educ.Especial Alcina Manqueira Canuto	Girau do Ponciano	AL	Prefeitura Municipal de Iguatu	Iguatu	CE
Sistema Estadual de Bibliotecas Públicas	Maceio	AL	Biblioteca Públ.Munic. Aldenora Amélia Silva Oliveira/Prefeitura	Jaguaruana	CE
Escola Estadual de Cegos Cyro Accioly	Maceió	AL	Associação de Pais e Amigos dos Excepcionais	Juazeiro do Norte	CE
Universidade Federal de Alagoas	Palmeira dos Índios	AL	Escola Ens.Fundamental José Bezerra de Menezes	Juazeiro do Norte	CE
Fundação Casa do Penedo	Penedo	AL	Sociedade P/ Bem Estar da Família	Maracauçu	CE
EE Sen João Bosco Ramos de Lima - Sala de Recurso	Itacoatiara	AM	Biblioteca Pública Profª Maria Zely Rios	Maracó	CE
APM da Escola Estadual Joanna Rodrigues Vieira	Manaus	AM	Prefeitura Municipal de Pentecoste	Pentecoste	CE
Escola Estadual Prof. Hilda de A. Tribuzy	Manaus	AM	Biblioteca Pública Munic. Odilon Félix da Silva	Pereiro	CE
Secretaria de Estado de Cultura - Biblioteca Braille do Amazonas	Manaus	AM	Secretaria de Educação e Cultura de Pindoretama - Pref.Municipal	Pindoretama	CE
Serviço Social do Comércio - SESC	Manaus	AM	Pref Mun de Russas Bibl Publica Pedro Maia Rocha	Russas	CE
Fundação Estadual de Cultura do Amapa	Macapa	AP	Biblioteca Pública Munic. Aracy M. Martins-Pref. Munic.	Santa Quitéria	CE
NossaCasa de Cultura e Cidadania - Armazen	Macapa	AP	Biblioteca Municipal de Sobral-Lustosa da Costa	Sobral	CE
Escola Estadual Rivanda Nazaré da Silva Guimarães	Macapá	AP	CEDA Luzia Araújo Freitas	Tauá	CE
Faculdade Atual	Macapá	AP	APM da Escola Classe 405 Sul	Brasília	DF
Universidade Federal do Amapá	Macapá	AP	Centro de Educação Profissional Esc de Musica	Brasília	DF
Caixa Escolar Annibal Barcellos	Macapá	AP	CLIAMA- Clínica de Atendimento Psicológico a Crianças Especiais	Brasília	DF
Biblioteca Municipal Folk Rocha	Barreiras	BA	Escola Classe 410 Sul	Brasília	DF
Biblioteca Pub Munc Prof Jeser Dias da Silva	Barreiras	BA	Gerência de Avaliação de Resultados - GEAR	Brasília	DF
Colégio Estadual Prof. Alexandre Leal Costa	Barreiras	BA	Instituto Olhos	Brasília	DF
Inst. Avançado de Ens Superior - Faculdade São Francisco de Barreiras	Barreiras	BA	Secretaria de Est. de Coordenação das Administrações Regionais	Brasília	DF
Colégio Profª Nice Púbio da Silva Leite	Brumado	BA	Secretaria de Estado e Cultura	Brasília	DF
Instituto Federal da Bahia - Campus Camaçari CEFET	Camaçari	BA	Secretaria Estado Edu DF-Biblioteca Braille Elmo Luz	Brasília	DF
Pref Municipal de Camaçari Biblioteca Publica Jorge Amado	Camaçari	BA	Caixa Escola do CAIC UNESCO SAO SEBASTIAO	São Sebastião	DF
Grupo Escolar Júlia Montenegro Magalhães	Cícero Dantas	BA	Biblioteca Braille Dorina Nowill	Taguatinga	DF
Prefeitura Municipal de Coaraci - Sec Mun de Educação	Coaraci	BA	E.M. Idolino da Fonseca Lamas	Afonso Cláudio	ES
CAP-Fundação Jonatha Telles de Carvalho	Feira de Santana	BA	EEEFM Professora Maria Penedo	Cariacica	ES
Universidade Estadual de Feira de Santana	Feira de Santana	BA	Unidade Municipal de Ens.Fund. Elisa Paiva	Conceição do Castelo	ES
Associação Benef.Comun.de Mãos Dadas-Alto do Fundão	Ibotirama	BA	E M F E Deocleciano de Oliveira	Guacui	ES
Associação Comunitária dos Amigos do Centro São Joao de Deus	Ichu	BA	Conselho de Escola EEEEM Monsenhor Miguel de Sanctis	Guacui	ES
Prefeitura Municipal de Ilhéus-Biblioteca Pública	Ilhéus	BA	Escola de 1º e 2º Graus Sul Nascente Ltda.	Guarapari	ES
Escola Centro de Educação	Ipiá	BA	Associação de Deficientes Visuais de Jaguaré -ADWJ -UNICEJ	Jaguaré	ES
Biblioteca Municipal Hermenito Dourado	Irecê	BA	EMEF Samuel Batista Cruz - CAIC	Linhares	ES
Ponto de Leitura Solar da Boa Vista Santos Alves	Irecê	BA	Escola Estadual de Ensino Fund. Prof.Elpidio Campos de Oliveira	Montanha	ES
Escola Marconílio Rosa	Irecê	BA	Associação de Pais E Amigos dos Excepcionais de Muniz Freire - APAE	Muniz Freire	ES
Centro Integrado Oscar Marinho Falcão	Itabuna	BA	Empresa Capixaba de Ens. Pesq. e Ext. S.A.	Nova Venécia	ES
Colégio Estadual Maria de Lourdes Veloso	Itabuna	BA	Escola de Pesca de Piúma	Piúma	ES
Associação Jaborandense dos Def. Visuais - AJADV	Jaborandi	BA	Escola Est.Ens.Fund.e Médio "Américo Silveiras"	São Mateus	ES
Centro Cultural Edmundo Isidoro dos Santos-Bibl. Afonso Costa	Jacobina	BA	Escola de Ensino Fundamental João Calmon	Serra	ES
Associação Jequeense de Cegos	Jequié	BA	Prefeitura Municipal da Serra - Sistema Mun Bibl da Serra	Serra	ES
Universidade Estadual do Sudoeste da Bahia	Jequié	BA	PM de Sta.Maria de Jetibá/Secret. Mun. de Educação	Sta. Maria de Jetibá	ES
Prefeitura Munic de Mata de São João -Sec de Educação - SEDUC	Mata de São João	BA	Escola Estadual de Ensino Fund.e Médio Graça Aranha	Sta. Maria do Jetibá	ES
AGES Empreendimentos Educacionais Ltda	Paripiranga	BA	União de Cegos D. Pedro II - UNICEP	Vila Velha	ES
Assoc. Pais e Amigos dos Excepcionais de Paulo Afonso-Apae	Paulo Afonso	BA	Associação Educa de Vitória - Bibl Waldeth Nunes Theodorou Campus II FAESA	Vitoria	ES
Biblioteca Municipal Monteiro Lobato	Paulo Afonso	BA	Biblioteca Publica Est. do Espírito Santo	Vitoria	ES
Centro Federal de Educação Tecno da Bahia - CEFET-BA	Porto Seguro	BA	Caixa Escolar da EMEF Alvaro de Castro Mattos	Vitoria	ES
Colégio Municipal Pe. José de Anchieta	Porto Seguro	BA	CAP - Centro de Apoio Pedagógico ao Def. Visual	Vitoria	ES
Escola Prefeito Manoel Carneiro	Porto Seguro	BA	Instituto Louis Braille do Espírito Santo	Vitoria	ES
Projeto Vi-Ver - Sala de Apoio	Porto Seguro	BA	Secretaria Mun. de Educação-Divis.de Educação Especial	Vitoria	ES
Biblioteca Municipal Dr. Getúlio Vargas	S. Sebastião do Passé	BA	Colégio Estadual Bernardino Guimarães	Água Limpa	GO
Associação Baiana de Cegos	Salvador	BA	Escola Municipal Artur Gonçalves do Prado	Água Limpa	GO
Biblioteca de Extensão	Salvador	BA	Colégio Estadual Profª Analicia Cecília B Silva	Amarinópolis	GO
Escola Getúlio Vargas	Salvador	BA	Conselho Escolar Escola Estadual Alfredo Nasser	Amarinópolis	GO
Fundação Economico Miguel Calmon	Salvador	BA	Biblioteca Municipal Zeca Batista/PM.de Anápolis	Anápolis	GO
Fundação Pedro Calmon - Bibl Publica Thales de Azevedo	Salvador	BA	Colégio Estadual Pedro Vieira Januário	Bela Vista de Goiás	GO
Instituto de Cegos da Bahia - Bibl Louis Braille	Salvador	BA	Associação das Pessoas Portadoras de Deficiência de Catalão	Catalão	GO
Escola Municipal Educandário Santanense	Santana	BA	Subsecretaria Regional de Educação de Ceres-CAP	Ceres	GO
Instituto Psico-Pedagógico de Bonfim	Senhor do Bonfim	BA	Colégio Paroquial São Vicente de Paulo	Cristalina	GO
Núcleo de Prod Braille - Manoel Dias Sta Rosa - GASSB	Senhor do Bonfim	BA	Escola Municipal Professora Sumaia Salles Cozac	Cristalina	GO
Associação de Deficientes de Simões Filho	Simões Filho	BA	Associação de Pais e Amigos dos Excepcionais de Crixás	Crixás	GO
Associação Urandiense de Portadores de Nec.Especiais	Urandi	BA	Colégio Estadual Dom Emanuel	Damolândia	GO
EM Prof José Brito Silva - Sala de Recurso	Urandi	BA	Associação dos Def Visuais do Estado de Goiás	Goiânia	GO
Assoc. Conquistense de Integr do Deficiente Acide	Vitoria da Conquista	BA	Agência Goiana de Cultura Pedro L. Teixeira - Biblioteca Braille	Goiânia	GO
Biblioteca Braille	Vitória da Conquista	BA	Centro Educacional Alves Faria Ltda.	Goiânia	GO
Secretaria Municipal da Educação	Barbalha	CE	Centro Federal de Educação Tecnológica de Goiás	Goiânia	GO
Biblioteca Pública Padre Augustinho-Pref.Municipal	Crato	CE	Escola Municipal João Paulo I	Goiânia	GO
Fundação Cultural J. de Figueiredo F - Bib Mun Crato	Crato	CE	Escola Estadual Mons.Domingos Pinto de Figueiredo	Ipameri	GO
SENAC - Serviço Nacional de Aprendizagem Comercial	Crato	CE	Fundação Universidade Estadual de Goiás	Iporá	GO
Associação de Cegos do Estado do Ceará - ACEC	Fortaleza	CE	Colégio Estadual Maria Barreto	Israelândia	GO
Banco do Nordeste do Brasil - Centro Cultural	Fortaleza	CE	Comunidade Evangélica Luterana S.Paulo-CELSP	Itumbiara	GO
Biblioteca Pública Governador Menezes Pimentel-Pref Municipal	Fortaleza	CE	Biblioteca Pública Maria Corsina de Lima - Pref.Municipal	Jussara	GO
Biblioteca Pública Mônica Dolor Barreira -Setor Braille	Fortaleza	CE	Conselho Escolar Adalto Garcia de Souza	Jussara	GO
E.E.F. Instituto dos Cegos	Fortaleza	CE	Conselho Escolar Nova Esperança	Luziânia	GO
Secretaria do Trabalho e Desenvolvimento Social - STDS	Fortaleza	CE	Conselho Escolar Ação Criativa	Pontalina	GO
Sociedade de Assistência aos Cegos - Inst Helio Goes	Fortaleza	CE	Associação de Pais e Amigos Excepcionais de Porangatu - APAE	Porangatu	GO

Colégio Estadual Levindo Borba	Rubiataba	GO	Biblioteca Publ Municipal Maria Augusta Moreira	Juatuba	MG
EM Izelbe de Matos Ribeiro	Senador Ganedo	GO	Biblioteca Municipal Murilo Mendes - FUNALFA	Juiz de Fora	MG
Colégio Estadual Jandira Bretas Quinan	Vianópolis	GO	Centro de Educação de Jovens e Adultos - CEM	Juiz de Fora	MG
Caixa Escolar Dom Marcelino Bicego	Açailândia	MA	Fundação Cultural Alfrewoo Fundação Cultural Alfredo Ferreira Lage	Juiz de Fora	MG
Associação de Pais e Amigos dos Excepcionais de Brejo	Brejo	MA	Fundação João Theodosio Araujo - Assoc dos Cegos	Juiz de Fora	MG
Escola Lalá Ramos (Assoc. Pestalozzi de Codó)	Codó	MA	Prefeitura de Lagios Prefeitura de Lagoa dos Patos	Lagoa dos Patos	MG
Associação para Deficientes Visuais Deus é Fiel - ASDEVI	Imperatriz	MA	Escola Municipal Dra. Dâmina	Lavras	MG
Biblioteca Pública Benedito Leite	São Luis	MA	Assoc. Pais e Amigos dos Excepcionais de Leopoldina	Leopoldina	MG
Escola de Cegos do Maranhão - ESCEMA	São Luis	MA	Biblioteca Públ. Municipal Luiz Eugênio Botelho - Pref. Municipal	Leopoldina	MG
Faculdade Santa Fé	São Luis	MA	Assoc Pais e Amigos dos Excepcionais de Liberdade	Liberdade	MG
Secretaria Municipal de Educação	São Luis	MA	Assoc. Pais e Amigos dos Excepcionais de Limeira do Oeste	Limeira do Oeste	MG
Monsenhor Antonio Gomes Soares - OSCIP MONSA	Almenara	MG	Escola Estadual Pearl White Slaib Fadlala - Educação Especial	Manhuaçu	MG
Prefeitura Municipal de Alto Caparaó	Alto Caparaó	MG	Assoc. Pais e Amigos dos Excepcionais de Manhumirim	Manhumirim	MG
Escola Municipal Jorge Mascarenhas - Caixa Esc Inacio Rocha	Araçai	MG	Biblioteca Pública Municipal Benjamim Lemos	Mariana	MG
Associação de Pais e Amigos dos Excepcionais de Arantina	Arantina	MG	Escola Estadual Dr. Gomes Freire	Mariana	MG
Centro Educativo Louis Braille - CELB	Araxa	MG	Assoc. Pais e Amigos dos Excepcionais de Martinho Campos	Martinho Campos	MG
Assoc. Pais e Amigos dos Excepcionais de Araxá	Araxá	MG	Prefeitura Municipal de Mateus Leme - Biblioteca Públ. Municipal	Mateus Leme	MG
Bibl. Pública Municipal Viriato Correia	Araxá	MG	Associação de Pais e Amigos dos Excepcionais - APAAE	Merces	MG
Assoc Pais e Amigos dos Excepcionais de Arinos	Arinos	MG	Associação de Pais e Amigos dos Excepcionais	Monte Azul	MG
Centro Federal de Educação Tecnológica de Bambuí - CEFET	Bambuí	MG	Escola Estadual de Educ. Especial Padre Pascoal Berardo	Monte Santo de Minas	MG
Associação Regional de Pessoas Portadoras de Deficiência Barbacena	Barbacena	MG	Biblioteca Públ. Dr. Antônio Teixeira de Carvalho	Montes Claros	MG
Igreja Batista de Lagoinha	Belo Horizonte	MG	CAP - Centro de Apoio p/ Inclusão de Alunos com DV - Caixa E Profº Plínio Ribeiro	Montes Claros	MG
Associação de Cegos Santa Luzia	Belo Horizonte	MG	CESEC - Centro Estadual de Educação Continuada	Montes Claros	MG
Centro de Apoio Pedag. as Pessoas com Deficiência Visual - CAP/BH	Belo Horizonte	MG	Sindicato dos Trab. em Estab. de Saúde de Montes Claros	Montes Claros	MG
Centro Universitário UNA Ltda.	Belo Horizonte	MG	E.E. de Educação Especial Walter Vasconcelos	Muriáe	MG
Escola Municipal Francisco Magalhães Gomes	Belo Horizonte	MG	Assoc. Pais e Amigos dos Excepcionais de Mutum	Mutum	MG
Instituto São Rafael	Belo Horizonte	MG	Biblioteca Públ. Municipal Anésia de Matos Guimarães - Pref. Munic	Nova Lima	MG
Pitágoras Sistema de Educação Superior Sociedade Ltda	Belo Horizonte	MG	Caixa Escolar Prof. João Silva	Nova Resende	MG
Pontifícia Universidade Católica - PUC - Minas	Belo Horizonte	MG	Prefeitura Municipal de Nova Resende	Nova Resende	MG
Secretaria de Estado da Cultura - Sistema de Bibl. Públicas	Belo Horizonte	MG	Assoc. Pais e Amigos dos Excepcionais de Nova Serrana - APAAE	Nova Serrana	MG
Universidade Federal de Minas Gerais UFMG	Belo Horizonte	MG	Escola Estadual de Educ. Especial Profº Maria Corrêa Coutinho	Ouro Branco	MG
Biblioteca Publ Municipal de Betim Leonor de Aguiar Batista	Betim	MG	Escola de Educação Especial Caminho do Sol APAAE	Ouro Fino	MG
Assoc. Pais e Amigos dos Excepcionais de Boa Esperança - APAAE	Boa Esperança	MG	Escola Estadual Cel. Paiva	Ouro Fino	MG
Associação Bocaliense Receptora de Adultos e Crianças Esp - ABRACE	Bocaiuva	MG	Biblioteca Pública Municipal de Ouro Preto	Ouro Preto	MG
Assoc de Pais e Amigos dos Excepcionais - APAAE	Bom Despacho	MG	Centro Federal de Educação Tecnológica de Ouro Preto	Ouro Preto	MG
Associação de Pais e Amigos dos Excepcionais de Brásópolis	Brasópolis	MG	Universidade Federal de Ouro Preto - UFOP	Ouro Preto	MG
Assoc Pais e Amigos dos Excepcionais de Cachoeira de Minas - APAAE	Cachoeira de Minas	MG	Assoc Pais e Amigos dos Excepcionais de Papagaio - APAAE	Papagaio	MG
Biblioteca Publ Municipal Dr Hezick Muzzi	Caete	MG	Confiraria N S da Piedade da Paroquia de N S da Piedade - FAPAM	Para de Minas	MG
Assoc. Pais e Amigos dos Excepcionais de Candeias	Candeias	MG	Assoc. Pais e Amigos dos Excepcionais de Para de Minas - APAAE	Para de Minas	MG
Prefeitura do Município de Capela Nova	Capela Nova	MG	Biblioteca Públ. Munic. Prof. Mello Cançado	Para de Minas	MG
Associação de Pais e Amigos dos Excepcionais	Capim Branco	MG	MG Secretaria de Estado da Educação	Para de Minas	MG
Prefeitura Municipal de Carangola	Carangola	MG	Caixa Escolar Pedro Leite	Paraguacú	MG
Walton Batalha Lima - Sala de Recurso	Carangola	MG	Assoc Pais e Amigos dos Excepcionais de Passos - APAAE	Passos	MG
Instituto Doctum de Educação e Tecnologia Ltda	Caratinga	MG	CAP E E Profº Elza Carneiro Franco	Patos de Minas	MG
APAAE de Carmo do Paranaíba	Carmo do Paranaíba	MG	Fundação Educacional de Patos de Minas - UNIPAM	Patos de Minas	MG
Assoc Pais e Amigos dos Excepcionais de Carvalhos - APAAE	Carvalhos	MG	Associação de Pais e Amigos dos Def da Escola Prof Celia Lemos - APAD	Patrocínio	MG
Assoc. Pais e Amigos dos Excepcionais de Cataguases - APAAE	Cataguases	MG	Prefeitura Municipal de Patrocínio	Patrocínio	MG
Escola Estadual Guido Martiere	Cataguases	MG	Escola Municipal Manoel Quintão - Cx Esc. Sebastião Gonçalves	Pedra Dourada	MG
Assoc Pais e Amigos dos Excepcionais	Cel Fabriciano	MG	Assoc Pais e Amigos dos Excep de Pedro Leopoldo	Pedro Leopoldo	MG
Núcleo de Apoio Pedagógico a Pessoas c/ Def Visual	Cel Fabriciano	MG	Assoc Pais e Amigos dos Excepcionais de Perdões - APAAE	Perdões	MG
União Brasileira de Educação e Cultura - UBEC	Cel. Fabriciano	MG	Escola Estadual Carmelita Carvalho Garcia	Perdões	MG
Caixa Escolar Felipe Albery	Cel. Fabriciano	MG	Associação de Pais e Amigos dos Excepcionais - APAAE	Pimenta	MG
Associação de Pais e Amigos dos Excepcionais - APAAE de Claudio	Claudio	MG	Biblioteca Públ. Municipal Hélio Antônio de Oliveira	Piracema	MG
Prefeitura Municipal de Conceição das Pedras	Conceição das Pedras	MG	Assoc Pais e Amigos dos Excepcionais de Pitangui	Pitangui	MG
Assoc. Pais e Amigos dos Excepcionais - Escola Casa de Andréa	Congonhas	MG	Assoc Pais e Amigos dos Excepcionais de Piumhi - APAAE	Piumhi	MG
Biblioteca Pública Municipal Djalma Andrade	Congonhas	MG	Associação de Assistência aos Def. Visuais de Poços de Caldas - AADV	Poços de Caldas	MG
Secretaria Municipal de Educação - Serviço de Inclusão	Congonhas	MG	Assoc Pais e Amigos dos Excep de Pouso Alegre	Pouso Alegre	MG
Fundação Olhos D'alma	Cons. Lafaiete	MG	Associação de Valorização e Integração dos Deficientes Ativos - AVIDA	Pouso Alegre	MG
Sociedade Educadora Montessori Ltda.	Contagem	MG	Coordenadoria de Apoio à Pessoa Portadora de Deficiência - COADE	Pouso Alegre	MG
Escola Municipal Mestra Risoleta Lima	Corinto	MG	Pref Munic de Pouso Alegre - Bibl. Pública Municipal	Pouso Alegre	MG
**Assoc Pais e Amigos dos Excepcionais de Cristais - APAAE	Cristais	MG	Assoc Pais e Amigos dos Excepcionais de Prados - APAAE	Prados	MG
Assoc. Pais e Amigos dos Excepcionais de Cristina - APAAE	Cristina	MG	Associação de Pais e Amigos dos Excepcionais - APAAE	Prata	MG
Associação de Pais e Amigos dos Excepcionais	Curvelo	MG	Assoc. Pais e Amigos dos Excepcionais de Rio Vermelho	Rio Vermelho	MG
Prefeitura Municipal de Desterro de Entre Rios	Desterro de Entre Rios	MG	Assoc Pais e Amigos dos Excepcionais - Sta Barbara APAAE	Santa Barbara	MG
Caixa Escolar São Domingos	Diogo de Vasconcelos	MG	Assoc. de Pais e Amigos dos Excepcionais de Sta. Vitória - APAAE	Santa Vitória	MG
Associação de Pais e Amigos de Divino - APAAE	Divino	MG	Assoc de Pais e Amigos dos Excepcionais de Santos Dumont - APAAE	Santos Dumont	MG
Associação Lixo e Cidadania de Divinópolis	Divinópolis	MG	Assoc. Pais e Amigos dos Excepcionais de S. Gotardo - APAAE	São Gotardo	MG
Escola Estadual Luiz de Melo Viana Sobrinho	Divinópolis	MG	Centro de Ensino Superior de S. Gotardo	São Gotardo	MG
Sociedade Edu e Cultural de Divinópolis - Fac Pitágoras	Divinópolis	MG	Prefeitura Municipal de São Gotardo	São Gotardo	MG
Caixa Escolar João XXIII	Elói Mendes	MG	Assoc. Pais e Amigos dos Excepcionais de S. Sebastião do Paraíso	São Sebastião do Paraíso	MG
Escola Municipal Francisco Dias Paes	Ervália	MG	Caixa Escolar Clotilde Americana Avelar	Sete Lagoas	MG
E E Aureliano Rodrigues Nunes	Formiga	MG	Associação Espaço Braille Santarritense	Sta Rita do Sapucaí	MG
E E Conego Figueiro Bibl Comum Castro Alves	Francisco Badaro	MG	Escola Municipal Cel. Joaquim Inácio	Sta. Rita do Sapucaí	MG
Caixa Escolar Maria de Souza Abreu - EE João Brasileiro Passos	Frei Inocencio	MG	Associação de Pais e Amigos dos Excepcionais de Taiobeiras	Taiobeiras	MG
Assoc. Pais e Amigos dos Excepcionais de Inhapim	Inhapim	MG	Prefeitura Municipal de Teixeira	Teixeiras	MG
Assoc Pais e Amigos dos Excepcionais de Ipanema	Ipanema	MG	Associação de Pais e Amigos dos Excepcionais	Teófilo Otoni	MG
Biblioteca Públ. Municipal Zumbi dos Palmares	Ipatinga	MG	Biblioteca Públ. Municipal Raquel Pacifico Drummond	Timóteo	MG
Centro de Ensino Superior de Ipatinga	Ipatinga	MG	CREIA - Secretaria Municipal de Educação de Timóteo	Timóteo	MG
Faculdade Pitágoras	Ipatinga	MG	Biblioteca Públ. Municipal de Tres Pontas - Pref. Munic	Tres Pontas	MG
Bibl Publ Mun Luis Camilo de Oliveira Netto - Fund Cult Carlos Drummond de Andrade	Itabira	MG	Assoc. Pais e Amigos dos Excepcionais de Tupaciguara	Tupaciguara	MG
Biblioteca Pública Municipal Machado de Assis	Itabirinha	MG	Biblioteca Comunitaria Ler é Preciso	Turmalina	MG
APAAE - Itajubá	Itajuba	MG	Centro Federal de Educação Tecnológica de Uberaba	Uberaba	MG
Bibl Publica Antonio Magalhães Lisboa	Itajuba	MG	E E E Prof Aiceu Novaes - CAP	Uberaba	MG
Centro de Apoio e Integração dos Def. de Itajuba - CAIDI	Itajuba	MG	Escola Estadual Pres João Pinheiro - Sala Def. Visuais	Uberaba	MG
Biblioteca Municipal Senador Camilo Chaves	Ituiutaba	MG	Instituto de Cegos do Brasil Central	Uberaba	MG
Escola Municipal Machado de Assis	Ituiutaba	MG	Sociedade Educ Uberabense - Bibl Central - Uniube	Uberaba	MG
Assoc. Pais e Amigos dos Excepcionais de Janauba - APAAE	Janaúba	MG	Sociedade Católica de Educação de Urubelândia - SOCEUB	Uberlândia	MG
Associação dos Def. Visuais de Janaúba - ADEJIAN	Janaúba	MG	Associação das Pessoas Portadoras de Def. Fis. de Uberlândia	Uberlândia	MG
Caixa Escolar Padre Cleto Altoe	Janaúba	MG	Associação dos Deficientes Visuais de Uberlândia	Uberlândia	MG
Caixa Escola Tenente Mól	Jequeri	MG	Biblioteca Públ. Municipal Juscelino Kubitscheck de Oliveira	Uberlândia	MG
Associação Pais e Amigos dos Excepcionais de Jequitai	Jequitai	MG	Escola Municipal Prof. Sergio Oliveira Marquez	Uberlândia	MG
Assoc Pais e Amigos dos Excepcionais de Joaima	Joaima	MG	Escola Municipal Profº Cecy Cardoso Porfirio	Uberlândia	MG
Caixa Escolar Eugénia Scharlé	João Monlevade	MG	Caixa Escolar da E.M. Profº Helena Reis	Varginha	MG
Secretaria Munic. de Educação de João Monlevade	João Monlevade	MG	Caixa Escolar Maria Rezende Frota	Varginha	MG
Assoc. Pais e Amigos dos Excepcionais de João Pinheiro	João Pinheiro	MG	Escola Municipal Dr Jacy de Figueiredo - CAIC	Varginha	MG

Fundação Varginhense de Assistência aos Excepcionais - FUVAE	Varginha	MG	Escola Munic.Prof. Rubens Tessaro - Ens.Inf.E Fund.	Altônia	PR
Assoc. Pais e Amigos dos Excepcionais de Viçosa - APAE	Viçosa	MG	APMF Escola Estadual Anastácio Cerezine	Alvorada do Sul	PR
Caixa Escolar Francisco Alves	Viçosa	MG	Escola Munic.José Arnold Dresch	Âmpère	PR
Escola Estadual Effie Rolfs	Viçosa	MG	Escola Munic.Profª Maria Madalena Côco-Educ.Infantil e Ens.Fundamental	Apucarana	PR
Assoc. Pais e Amigos dos Excepcionais de Visc.Rio Branco - APAE	Visconde do Rio Branco	MG	Instituto do Cego de Apucarana	Apucarana	PR
Bibl.Munic.Anna Luiza Prado Bastos	Campo Grande	MS	APMF Colégio Estadual Marquês de Caravelas	Arapongas	PR
Centro de Apoio Pedagógico ao Deficiente Visual-CAP-DV/MS	Campo Grande	MS	Escola Munic.Prof. Mário Miguez de Mello Filho	Araçuaia	PR
Centro Municipal de Educação Especial - Prof. Munic.	Campo Grande	MS	Associação de Pais e Amigos dos Def.Visuais de Araucária	Araucária	PR
Escola Estadual Amélio de Carvalho Bais	Campo Grande	MS	Biblioteca Publ Mun Emiliano Pernetta - Prefeitura	Araucária	PR
Fundação da Cultura de Mato Grosso do Sul - FCMS	Campo Grande	MS	Escola Municipal Princesa Izabel - CAEDV	Assaí	PR
Instituto Sul Matogrossense P/Cegos Bibl.Nazareth P Mendes - Ismac	Campo Grande	MS	Prefeitura Municipal de Astorga-Bil Mun Ana Maria Cavalari	Astorga	PR
Secretaria Municipal de Educação-SEMED	Campo Grande	MS	Escola Munic. Leda de Lima Canário	Bandeirantes	PR
Biblioteca Munc Proª Edson Cesar Mazini	Cassilandia	MS	Associação de Pais e Amigos dos Excepcionais de Barraçao	Barraçao	PR
Escola Estadual Coronel Sapucaia - Núcleo de Educação Especial	Coronel Sapucaia	MS	Escola Munic.Educ.Inf.Es.Fund.Dr. Oscar Geyer	Bituruna	PR
Núcleo Educação Especial EECEL Sapucaia - SI de Recursos	Coronel Sapucaia	MS	Escola Munic.Duque de Caxias	Boa Vista da Aparecida	PR
E.M.Dr. Cássio Leite de Barros	Corumbá	MS	Prefeitura Municipal de Cafelândia	Cafelândia	PR
Escola Municipal José de Souza Damy	Corumbá	MS	APMF do Colegio Estadual Talita Bresolin	Califórnia	PR
Escola Estadual Presidente Vargas	Dourados	MS	Secretaria Municipal de Educação	Califórnia	PR
Núcleo de Apoio Pedagógico e Produção Braille	Dourados	MS	APM da Escola João Santana - Ens. de 1º Grau	Campo Largo	PR
Escola Estadual Proª Eufrosina Pinto	Glória de Dourados	MS	Centro de Atendimento Esp na Area Visual EM 1º de Maio	Campo Largo	PR
E E Dorcelina de O Foador	Novo Horizonte do Sul	MS	Biblioteca Pública Munic Prof. Egidio Martello	Campo Mourão	PR
Escola Estadual 4 de Abril	Sete Quedas	MS	Escola Munic.Cecilia Sawczuk-Ens.Fundamental	Cândido de Abreu	PR
Faculdades Integradas de Três Lagoas	Três Lagoas	MS	Cantagalo Prefeitura Municipal	Cantagalo	PR
Fundação Univ.Estado Mato Grosso - Campus Universitário de Alto Araguaia	Alto Araguaia	MT	Escola Munic Barao de Capanema - CAEDV	Capanema	PR
Escola Municipal Centro de Promoção Educacional	Apiacás	MT	ACADEV- Assoc.Casc.Pessoas Def. Visual	Cascavel	PR
Centro de Apoio Pedagógico Ao Deficiente Visual-CAP	Cuiabá	MT	Biblioteca Públ.Municipal Munic. Sandálio dos Santos	Cascavel	PR
Universidade Federal de Mato Grosso Inst Linguagens	Cuiabá	MT	CAEDV - Colégio Est Mal Humberto Castelo Branco	Cascavel	PR
Associação Matogrossense dos Cegos	Cuiabá	MT	Centro de Apoio Pedagógico CAP	Cascavel	PR
Biblioteca Públ E Estevão de Mendonça -Setor Braille-Secr Est Cult.	Cuiabá	MT	Colégio Estadual Eleodoro Ebanô Pereira	Cascavel	PR
SENAI-Serviço Nacional de Aprendizagem Industrial	Cuiabá	MT	Colégio Estadual Marcos Cláudio Schuster- CAEDV	Cascavel	PR
SENAI-Serviço Nacional de Aprendizagem Industrial	Cuiabá	MT	Escola Municipal Artur Carlos Sartori	Cascavel	PR
Associação Pestalozzi de Dom Aquino	Dom Aquino	MT	União Educacional de Cascavel-UNIVEL	Cascavel	PR
Associação Pestalozzi de Juína	Juína	MT	Universidade Estadual do Oeste do Paraná- Prog.Educ.Especial	Cascavel	PR
Assoc Rondonopolitana de Defic. Visuais - ARDV	Rondonópolis	MT	Escola Munic.Dr. Vicente Machado - CAEDV	Castro	PR
Centro de Reabilitação Louis Braille	Rondonópolis	MT	Escola Municipal Leônicio Correia	Céu Azul	PR
SENAI-Serviço Nacional de Aprendizagem Industrial	Rondonópolis	MT	E Municipal Liomar Gomes-APM Caedv	Cianorte	PR
DEVAS Associação dos Deficientes Visuais e Amigos de Sinop	Sinop	MT	Prefeitura do Município de Cianorte	Cianorte	PR
C M I E E Proª Isold Stork- Assoc Def Aud- AADATA	Tangara de Serra	MT	Colégio Estadual Mal.Costa e Silva	Cidade Gaucha	PR
SENAI - Serviço Nacional de Aprendizagem Industrial	Várzea Grande	MT	APMF-Colégio Estadual João XXIII	Clevelândia	PR
Secretaria Municipal de Educação e Cultura - SISMUBE	Belem	PA	Biblioteca Públ.Municipal Rui Barbosa	Colombo	PR
Fundação Cultural do Para Tancredo Neves - Bibl Publ Arthur Vianna	Belem	PA	Escola Munic.Heitor Villa Lobos-CAEDAV	Colombo	PR
Universidade do Estado do Para - UEP	Belem	PA	Prefeitura Municipal de Colombo	Colombo	PR
Biblioteca Comunitaria Ler é Preciso	Belterra	PA	Escola Munic.Paulo Freire	Colorado	PR
Associação dos Def.Visuais de Monte Alegre	Monte Alegre	PA	Colégio Estadual Duque de Caxias - CAEDV	Corbelia	PR
Centro de Apoio Pedagógico - Proª Marlene Ribeiro dos Santos	Santarém	PA	Assoc. Pais e Amigos Defic Visuais e Auditivos	Cornélio Procopio	PR
Esc.Munic. de Ens.Fundam. e Espec. Odineá Leite Gaminha	Tucuruí	PA	Escola Munic Prof Flavio Sarrao E Fund	Cruzeiro do Sul	PR
Escola EEF Dom Moisés Coelho	Cajazeiras	PB	**EM Nivaldo Braga -Biblioteca Escolar	Curitiba	PR
Faculdade de Ciências Sociais Aplicadas-Centro Ens Sup e Desenv.	Campina Grande	PB	A.P.P.F. Escola Municipal Mansur Guérios	Curitiba	PR
Instituto de Educação e Assistência aos Cegos Nordeste - IEACN	Campina Grande	PB	APPF E M Paulo R G Esmanhoto	Curitiba	PR
Universidade Estadual da Paraíba-Itan Pereira CEDUC I	Campina Grande	PB	APPF E.M. Leonel de Moura Brizola	Curitiba	PR
Universidade Fed da Paraíba - Biblioteca Central - Esp Braille	João Pessoa	PB	APPF E.M.Maria Marli Piovezan	Curitiba	PR
Biblioteca publica do Estado Joazez da Gama Batista	João Pessoa	PB	Associação de Pais e Amigos de Def.Visuais - APADEVI	Curitiba	PR
Instituto de Cegos da Paraíba Adalgisa Cunha	João Pessoa	PB	Associação dos Def.Visuais do Paraná-Adevipar	Curitiba	PR
Serviço Nacional de Aprendizagem Comercial-SENAC/PB	João Pessoa	PB	Associação Paranaense de Cult. Pont Univ Cat Do Parana- PUCPR	Curitiba	PR
CEEIGEF- centro de Educação Espec.Integ.Geny Ferreira	Sousa	PB	Biblioteca Escolar Omar Sabbag	Curitiba	PR
Bibli Publ Mun Maria Margarida Mendonça Brasileiro	Brejo da Madre de Deus	PE	Biblioteca Publ do Parana - Seção Braille	Curitiba	PR
Centro Cultural Nunense S/C - Ler é Preciso	Flores	PE	CAP - Centro de Apoio Pedagógico - Curitiba	Curitiba	PR
Centro de Apoio Pedagógico aos Defic. Visuais	Garanhuns	PE	CEI E F David Carneiro - Bibl Cantinho da Leitura	Curitiba	PR
Educandário Municipal Torquato Soares	Iati	PE	CEI José Lamartine C. de O. Lyra	Curitiba	PR
Biblioteca Públ.Municipal de Igarassu	Igarassu	PE	CEI Olívio Soares Sabóia -Biblioteca Escolar	Curitiba	PR
Associação Vale Ipojuca de Educação, Ciência e Cultura	Ipojuca	PE	Centro de Informática p/ Def.Visuais-Prof.Hermann Gorgen	Curitiba	PR
Escola Jornalista Manuel Amaral	Lajedo	PE	Centro Estadual de Educ.Bás. de Jovens e Adultos (CEEBJA - Curitiba)	Curitiba	PR
Escola Presidente Médici	Moreilândia	PE	Colégio Nossa Senhora da Assunção	Curitiba	PR
Escola Professor Cândido Pessoa	Olinda	PE	E M Margarida Orso Dallagassa	Curitiba	PR
Prefeitura Municipal de Orobó	Orobó	PE	E M Anísio Teixeira Farol do Saber Telemaco Borba	Curitiba	PR
Biblioteca Comunitária Riacho de Prata I	Paulista	PE	E M Mons Boleslau Falarsz - Bibl Escolar	Curitiba	PR
Escola de Jatoba-Ensino Fundamental e Médio	Petrolândia	PE	E M Umuarama E F Biblioteca Escolar	Curitiba	PR
Associação dos Deficientes Visuais de Petrolina	Petrolina	PE	E M Vinhedos Farol do Saber Dante Alighieri	Curitiba	PR
Biblioteca Municipal Cid Carvalho	Petrolina	PE	EM Papa João XXIII - Farol do Saber Rocha Pombo	Curitiba	PR
Centro de Reabilitação Visual Sta. Luzia	Petrolina	PE	Escola Municipal Wenceslau Braz	Curitiba	PR
Fundação Univ.Fed.do Vale do S.Francisco-UNIVASF	Petrolina	PE	Escola Municipal Álvaro Borges - Biblioteca Escolar	Curitiba	PR
Associação Pernambuco de Cegos - APEC	Recife	PE	Escola Municipal Dom Bosco	Curitiba	PR
Associação Recife de Educacao e Cultura - ESUDA NAE	Recife	PE	Escola Municipal Heráclito Sobral Pinto "Biblioteca	Curitiba	PR
Biblioteca Popular de Afogados	Recife	PE	Escola Municipal Rio Negro/Farol do Saber Rubem Braga	Curitiba	PR
Biblioteca Pública do Estado de Pernambuco	Recife	PE	Escola Mun E F Ely Caldeira - Biblioteca	Curitiba	PR
Centro Federal de Educação Tecnológica de Pernambuco CEFET-PE	Recife	PE	Fundação Cultural de Curitiba	Curitiba	PR
Escola Prof. Jordão Emerenciano	Recife	PE	Fundação de Assistência à Criança Cega	Curitiba	PR
Prefeitura do Recife-Secret.Educação, Esp.e Lazer	Recife	PE	Instituto Paranaense de Cegos - IPEC	Curitiba	PR
Sociedade Pernambucana de Cultura e Ensino Ltda.	Recife	PE	Pequeno Cotelongo do Paraná-Dom Orione	Curitiba	PR
Univ Católica de Pernambuco - Bibl Pe Aloisio Mosca de Carvalho	Recife	PE	Primeira Igreja Batista de Curitiba	Curitiba	PR
Biblioteca Publica Municipal Jose Mariano	Ribeirão	PE	Universidade Tecnológica Federal do Parana UTFRP	Curitiba	PR
Escola Municipal Especial Virgínia Pereira	Santa Cruz do Capibaribe	PE	Escola Municipal Presidente Vargas	Dois Vizinhos	PR
Colégio Gnego João Rodrigues	São Bento do Uma	PE	Escola Munic.Profª Cenira Gamarros Queiroz	Faxinal	PR
Associação de Pais e Amigos dos Excepcionais de Bertolinia	Bertolinia	PI	Assoc de Pais e Mestres/Unidade Floresta/EM Messias B Ferreira	Floresta	PR
Assoc de Pais e Amigos dos Excepcionais Apae	Ipiranga do Piauí	PI	Colégio Estadual Proª Eudice Ravagnani de Oliveira	Floreópolis	PR
**18ª Gerência Regional de Educação	Jose de Freitas	PI	EM Ponte da Amizade - CAEDV	Foz do Iguaçu	PR
1ª Diretoria Regional de Educação	Parmaiba	PI	E M Prof Pedro Algeri - Assoc Beltronsense Pais e Amigos dos DV	Francisco Beltrao	PR
Associação de Pais e Amigos dos Excepcionais de Picos	Picos	PI	Centro de Apoio Pedagógico ao Def.Visual	Francisco Beltrao	PR
Unidade Escolar Landri Sales	Picos	PI	Escola Munic.José Jesus Cavalcante	Goioere	PR
Biblioteca Publ.Cromwell Barbosa de Carvalho - Setor Braille	Teresina	PI	Escola Munic.Prof. Joaquim Modesto da Rosa - Ceadv	Guaraçu	PR
CAP - Centro de Apoio para Atendimento às Pessoas com Defic. Visual -Secretaria Educação	Teresina	PI	E M Sao Jose - Assoc Pais e Prof CAE-DV	Guarapuava	PR
Escola Munic.Cecilia Meireles	Agudos do Sul	PR	Prefeitura Municipal de Guarapuava	Guarapuava	PR
Escola Municipal Arco Iris	Almirante Tamandaré	PR	Universidade Estadual do Centro-Oeste UNICENTRO	Guarapuava	PR
Escola Munic.Luiz Silvino de Moura	Alto Piquiri	PR	Colégio Nossa Senhora das Neves	Ibaiti	PR
Colegio Estadual Lucia Alves de O Schoffen	Altonia	PR	APADEV- Associação de Pais e Amigos dos Def.Visuais	Ibiporã	PR

APMF Colégio Estadual Olavo Bilac	Ibiporã	PR	APMF Escola Mun.Dr. João Ribeiro Jr.	Uraí	PR
Escola Municipal Icaraima	Icaraima	PR	Biblioteca Municipal Humberto de Campos	Uraí	PR
Escola Munic.Dr. Narbal Oreste May	Inajá	PR	Colégio Estadual Prof. Milton Benner - CAEDV	Wenceslau Braz	PR
APM da Escola Munic.Geni Aparecida Giordano	Iporã	PR	E M Profª Cleusa Fortes de Pinho Jordão	Angra dos Reis	RJ
Biblioteca Públ.Municipal Pe. José Pascoal Busato	Iporã	PR	Pref Munic Angra dos Reis - E M para Deficientes Visuais	Angra dos Reis	RJ
Escola Municipal Carlos Gomes	Itaipulândia	PR	Secretaria Municipal de Educação e Desporto	Barra do Piraí	RJ
E M Pedro Aldo Lourenço Matias - APMF	Itambe	PR	Fundação de Cultura Esportes Lazer	Barra Mansa	RJ
Escola Munic.Profª Dalzira Brandt Santana	Itaperuçu	PR	Pref.Mun.Barra Mansa-Centro Apoio Portadores Nec.Especiais	Barra Mansa	RJ
Associação Jacarezinense de Reabilitação ao Defic. Visual-AJADAVI	Jacarezinho	PR	Sociedade Barramansense de Ensino Superior-SOBEU - UBM	Barra Mansa	RJ
Associação de Pais e Amigos dos Excepcionais-APAE Jaguariaiva	Jaguariaiva	PR	Pref.Mun.Bom Jardim/Biblioteca Públ. Munic. João XXIII	Bom Jardim	RJ
Colégio Estadual Milton Sguário	Jaguariaiva	PR	Assoc Pais e Amigos dos Excepcionais - APAE EM Bastos Borges	Bom Jesus do Itabapoana	RJ
Colégio Estadual Prof. Ignácio Alves de Souza Filho	Jaguariaiva	PR	Escola Estadual Conveniada São José Operário	Campos dos Goytacazes	RJ
Escola Munic.Carlos Carneiro Sampaio	Jaguariaiva	PR	Fundação Cult. Jornalista Oswaldo Lima-Bibl Nilo Peçanha	Campos dos Goytacazes	RJ
E M E I E Fundamental Monteiro Lobato	Jandaia do Sul	PR	Biblioteca Gov Leonel de Moura Brizola - Centro Cult. Oscar Niemeyer	Duque de Caxias	RJ
Escola Estadual Prof. Luiz Petrini	Jundiá do Sul	PR	E E C Patronato São Jose	Itaguaí	RJ
Escola Munic.Paulo Roberto Hrehuchuk	Juranda	PR	A.A.E. Colégio Estadual Lions Clubr - CAP Itaperuna	Itaperuna	RJ
Escola Municipal Teotônio Vilela - CAEDV	Laranjeiras do Sul	PR	Assoc Macaense de Apoio Aos Cegos - Amac - CAP	Macaé	RJ
Núcleo Regional de Educação	Laranjeiras do Sul	PR	Instituto Christiane Salles	Macaé	RJ
Centro de Apoio Pedagógico p/ Atend as Pessoas com Def - CAP Londrina	Londrina	PR	CIEP 128 - Magepe Mirim	Magé	RJ
Centro Universitário Filadelfia - UNIFIL- Bibl Prof Zaquede de Melo	Londrina	PR	Assoc Fluminense de Amparo Aos Cegos - AFAC	Niterói	RJ
Colégio Estadual Hugo Simas - Sala de Recurso CAE DV	Londrina	PR	Assoc. Friburguense de Integr.do Def.Visual - Afriduv	Nova Friburgo	RJ
Escola Interativa E. Inf. e Ens.Fund.S/C Ltda.	Londrina	PR	Prefeitura Municipal de Nova Friburgo/Secret.Mun.Educação	Nova Friburgo	RJ
Escola Munic David Dequech	Londrina	PR	Biblioteca Munic. Gabriela Mistral - Fund Cult e Turismo	Petropolis	RJ
Instituto Londrinense de Instr.e Trabalho P/Cegos	Londrina	PR	Cons.E.M.E.Ormandina O. Gouvêa	Resende	RJ
Universidade Estadual de Londrina-Biblioteca Central	Londrina	PR	Fund Casa da Cultura Macedo Miranda-Biblioteca Municipal Dr Jandyr Cesar Sampaio	Resende	RJ
Colégio Estadual Eron Domingues	Mal Cândido Rondon	PR	PM de Rio Bonito Espaço Municipal de Ensino Supletivo	Rio Bonito	RJ
APM Prof.Bento Munhoz da Rocha Neto	Mal.Cândido Rondon	PR	**FAETEC Fund Apoio Esc Tec Estado RJ - Escola Adolpho Bloch	Rio de Janeiro	RJ
Associação de Pais e Amigos dos Excepcionais de Manoel Ribas	Manoel Ribas	PR	Associação de Moradores e Amigos de Vicente de Carvalho	Rio de Janeiro	RJ
Escola Munic.Renato Siloto - CAEDV	Manoel Ribas	PR	Bibl.Popular da Penha Álvaro Moreyra - Setor Braille	Rio de Janeiro	RJ
E Mun Dr Milton Tavares Paes-Ensino FI	Marialva	PR	Bibl.Popular de Jacarepaguá Cecilia Meirelles - Seção Braille-Pref. Mun	Rio de Janeiro	RJ
Centro de Apoio Pedagógico CAP de Maringa AMACAP	Maringá	PR	Bibl.Publ do Est do Rio de Janeiro - Braille	Rio de Janeiro	RJ
AAPMF Prof. Manoel Rodrigues da Silva	Maringá	PR	CEC da Elcre 09.18.508 Dr. Ernesto (Che) Guevara	Rio de Janeiro	RJ
Colégio Estadual Branca da Mota Fernandes	Maringá	PR	CIEP 09-18-505 Anita Malfatti	Rio de Janeiro	RJ
Colégio Estadual João XXIII - APMF	Maringá	PR	Colégio Pedro II -Unidade São Cristovão III	Rio de Janeiro	RJ
Colégio Estadual Presidente Kennedy - Caedv	Maringá	PR	Conselho Escola Comunidade da E.M.08.33.031Tasso da Silveira	Rio de Janeiro	RJ
Escola Munic.Diderot Alves da Rocha Loures	Maringá	PR	Defensoria Pública Geral do Estado do Rio de Janeiro	Rio de Janeiro	RJ
Universidade Estadual de Maringá - PROPAE	Maringá	PR	Escola Municipal Leonidas Sobriño Pórtio	Rio de Janeiro	RJ
APMF Escola Municipal Angelo Daroli	Medianeira	PR	FABEC-Faculdade da Academia Brasileira de Educação e Cultura Ltda.	Rio de Janeiro	RJ
Escola Municipal Ulysses Guimarães	Medianeira	PR	Faculdades Católica PUC Rio - Biblioteca	Rio de Janeiro	RJ
E M Carlos Chagas E I E F CAEDV - Mirador	Mirador	PR	Fundação Biblioteca Nacional - Setor de Deposito Legal	Rio de Janeiro	RJ
Escola Munic.Ana Rita de Cássia	Nova Esperança	PR	Fundação Casa de Rui Barbosa - Biblioteca	Rio de Janeiro	RJ
Escola Munic.Isolde Julieta Andreatta - Ens.Fundamental	Nova Londrina	PR	Instituto Benjamin Constant	Rio de Janeiro	RJ
Escola Munic.Profª Tereza Onofre	Nova Prata do Iguaçu	PR	SENAC ARRJ CET	Rio de Janeiro	RJ
Colégio E E M M Altair Mongruel - CAEDV CEAM	Ortigueiras	PR	Sociedade Pró-Livro Espirita Em Braille-Spleb	Rio de Janeiro	RJ
E M Profª Senhorinha Miranda Mendes	Palmas	PR	União dos Cego no Brasil	Rio de Janeiro	RJ
Centro Munic.Aval.Diag.e Atend.Espec.Profª Anna Lucia Mayer-Pref.Mun	Palmeira	PR	Centro de Apoio ao Def.Visual de S. Gonzalo	São Gonçalo	RJ
Prefeitura Municipal de Palmeira	Palmeira	PR	CIEP 180 Município.Pres.João Goulart	São João de Meriti	RJ
APM da Escola Municipal Prof. Eurípes Pregidjo - APMF	Paranacity	PR	Colégio Estadual Cel.Benjamin Guimarães	Valença	RJ
Colégio Estadual José Bonifácio	Paranaguá	PR	Escola Munic.Especializada Dr Hilton Rocha-Secr Munic de Educação	Volta Redonda	RJ
Faculdade Est de Filosofia Ciências e Letras - FAFIPAR	Paranaguá	PR	Escola Municipal Cipriano Santa Rosa	Acari	RN
Colégio Estadual Enira Moraes Ribeiro EFMP/APMF	Paranavaí	PR	Escola Estadual Tristão de Barros	Currais Novos	RN
Escola Munic.Dacia F. Fortes -	Paranavaí	PR	Escola Municipal Cicero Romão de Souza	Laogo Nova	RN
Escola Municipal Rocha Pombo	Pato Branco	PR	Univ. Est do Rio Grande do Norte - Depto de Apoio à Inclusão- DAIN	Mossoro	RN
Escola Munic.Darci Ribeiro	Peabiru	PR	Universidade Federal Rural Semi-Arido Bibl Orlando Teixeira UFERSA	Mossoro	RN
Escola Municipal Antonio Andrade	Pinhais	PR	**Secretaria Municipal de Meio Ambiente e Urbanismo - SEMURB	Natal	RN
E M Agua Verde - CAEDV-Pinhão	Pinhao	PR	Assocdos Def. Visuais do Rio Grande do Norte - ADEVIRN	Natal	RN
Colégio Estadual E F M Jose de Anchieta - CAEDV	Planalto	PR	Biblioteca Publica Camara Cascudo - Fund Jose Augusto	Natal	RN
Ação Popular Campos Gerais	Ponta Grossa	PR	Casa de Apoio à Criança com Cancer Durval Paiva	Natal	RN
APM da Escola Municipal Prof. Ivon Zardo	Ponta Grossa	PR	Centro de Apoio Pedagógico CAP - Natal	Natal	RN
APM E M E F Frederico Constante Degraf	Ponta Grossa	PR	Instituto de Edu e Reabilitação de Cegos do RN - IERC/RN	Natal	RN
Associação de Pais e Amigos do Def.Visual-Apadevi	Ponta Grossa	PR	Sociedade de Cegos do R.Grande do Norte-Socern	Natal	RN
Associação Missionária de Beneficência	Ponta Grossa	PR	Prefeitura Municipal de Alto Paraíso	Alto Paraíso	RO
Faculdade Educacional de Ponta Grossa - União de Ens Vila Velha	Ponta Grossa	PR	ASSOCIAÇÃO DE PAIS E PROF DA ESC DE 1 GRAU CORA CORALINA	Ariquemes	RO
Prefeitura Municipal de Ponta Grossa	Ponta Grossa	PR	Biblioteca Municipal Pedro Tavares Batalha Pref Mun	Ariquemes	RO
UNIDEV-União dos Deficientes Visuais de Ponta Grossa e dos Campos Gerais	Ponta Grossa	PR	FAEMA - Unidas Sociedade de Educação e Cultura Ltda.	Ariquemes	RO
Biblioteca Públ. Munic. Jose Correa Porto de Abreu	Primeiro de Maio	PR	Representação de Ensino de Ariquemes	Ariquemes	RO
Escola Munic.Ana Ferreira Goes	Primeiro de Maio	PR	Associação Educacional de Cacoal - UNESC - Faculdades Integradas	Cacoal	RO
E M Rui Valdir Perreira Kern - CAEDV	Quatro Barras	PR	SESI - Serviço Social da Indústria	Cacoal	RO
Centro de Atend. Espec. P/Deficientes Visuais - Caedv	Quedas do Iguaçu	PR	Escola Est.Ens.Fund.e Médio Sete de Setembro	Espigão do Oeste	RO
APM da Escola Municipal 24 de Junho	Realeza	PR	Escola Braille de Guajara-Mirim	Guajará-Mirim	RO
Escola M. Rio Bonito do Iguaçu	Rio Bonito do Iguaçu	PR	Assoc Pais e Amigos dos Excepcionais - APAE	Jaru	RO
Colégio EEF M Profª Souza Naves	Rolandia	PR	Associação de Pais e Professores Rui Barbosa	Nova União	RO
E M Dr Vitorio Franklin - CAEDV	Rolandia	PR	Associação de Pais e Professores Monteiro Lobato	Ouro Preto do Oeste	RO
APMF E M Prof José Pedroso da Silva-CAEDV	Santo Antonio da Platina	PR	Centro de Atendimento às Pessoas Especiais - CENAPE	Pimenta Bueno	RO
Escola Munic.Camila Polga- EIFE	Santo Antonio do Sudoeste	PR	Escola Estadual EFM Raimundo Euclides Barbosa	Pimenta Bueno	RO
Escola Estadual José de Mattos Leão	São João do Ivaí	PR	Biblioteca Pública Municipal Francisco Meireles	Porto Velho	RO
Biblioteca Públ.Municipal Scharffenberg de Quadros	São José dos Pinhais	PR	Universidade Federal de Rondônia - UNIR	Porto Velho	RO
CAE - Anne Sullivan	São José dos Pinhais	PR	Centro Educacional de Rolim de Moura	Rolim de Moura	RO
APMF da Escola Munic.Dr. Paulo Fortes	São Mateus do Sul	PR	Escola 1º e 2º Graus Mal.Rondon	Vilhena	RO
E M Eufrosina Ribeiro da Silva CAE-DV	Sao Sebastiao da Amoreira	PR	Secretaria Estado Educação de Roraima	Boa Vista	RR
APMF-Associação de Pais, Mestres e Funcionários	Sarandi	PR	E E E M Dr Rômário de Oliveira Araújo	Alegrete	RS
Escola Munic.São Francisco de Assis-Caedv	Sarandi	PR	Escola Est.Ens.Fund. Espírito Santo	Alegria	RS
Colégio EEF e Medio Profº Erasmo Braga - CAE-DV	Senges	PR	Prefeitura Municipal de Barra do Rio Azul	Barra do Rio Azul	RS
Escola Municipal Luiz Deliberador	Sertãoópolis	PR	Associação dos Deficientes Visuais de Bento Gonçalves - ADVBG	Bento Gonçalves	RS
Escola Munic.José Afonso-Caedv	Siqueira Campos	PR	EMEF Loris Antonio Pasquali Reali	Bento Gonçalves	RS
Prefeitura Municipal de Sto.Antonio do Sudoeste	Sto. Antonio do Sudoeste	PR	Serviço Social da Indústria - SESI	Bento Gonçalves	RS
Escola Estadual São Pedro - Ensino Fundamental	Telêmaco Borba	PR	Prefeitura Municipal de Bom Jesus-Biblioteca Pública Municipal	Bom Jesus	RS
Escola Munic.Monteiro Lobato	Terra Boa	PR	Círculo de Pais e Mestres do Col. Est. Jacob Arnt	Bom Retiro do Sul	RS
Escola Munic.Presidente Kennedy	Terra Roxa	PR	Escola Est.Ens.Fund. Bairro Carvalho	Cachoera do Sul	RS
Escola Munic.Dr. Borges de Medeiros - CAEDV	Toledo	PR	Escola Munic.Ens.Fund.Papa João XXIII	Cachoeira	RS
Escola Munic.Carlos Gomes	Três Barras do Paraná	PR	Associação Cultural e Científica Nossa Senhora de Fatima	Caixais do Sul	RS
E Munic Profª Maria Jose da Silva -Sala Esp Dv	Tuneiras do Oeste	PR	Prefeitura Municipal de Camaquã	Camaquã	RS
Escola Munic.Prof. Pedro Leopoldo Beckhauser	Ubiratã	PR	Biblioteca Pública Municipal Dr. Liberato	Campo Bom	RS
Centro Estadual de Educ Bas De Jovens e Adultos-CEEBIA - Umuarama	Umuarama	PR	Associação dos Deficientes Visuais de Canoas-ADEVIC	Canoas	RS
Escola Munic.Vitória Fernandes	União da Vitória	PR	Comunidade Evangelica Luterana-Univ ULBRA	Canoas	RS
			Sociedade de Educação Ritter dos Reis	Canoas	RS

E M EF Manoel Meideiros Fernandes	Capao da Canoa	RS	Instituto E. E. Paulo Freire	São Sebastião do Gaí	RS
Associação Carazinhense para Defic.Visuais - EE Oniva de Moura Brizola	Carazinho	RS	Associação de Pais e Amigos dos Excepcionais	São Sepé	RS
Soc. Porvir Científico - Colégio La Salle	Carazinho	RS	Círculo de Pais e Mestres E.M. 1ºGrau Rio Branco	São Sepé	RS
Associação de Pais e Amigos dos Defic.Visuais Caxias do Sul-APADEV	Caxias do Sul	RS	Escola Municipal Prof.Maria José Valmarath	São Sepé	RS
Biblioteca Munc Dr Demetrio Niederauer	Caxias do Sul	RS	Prefeitura Municipal de São Sepé	São Sepé	RS
E E E Medio Irmão José Otávio	Caxias do Sul	RS	Centro Fed Tecn Farpouilha CEFET- SUS IFF Bibl Prof Ariovaldo Flores	São Vicente do Sul	RS
Escola Munic.Ens.Fund.Catulo da Paixão Cearense	Caxias do Sul	RS	Secretaria Municipal de Educação - Prefeitura Mun	Sapiranga	RS
Fundação Universidade de Caxias do Sul UCS Bibl Central	Caxias do Sul	RS	Associação de Pais e Amigos dos Excepcionais de Seberi	Seberi	RS
Inav Instituto da Audiovisão	Caxias do Sul	RS	Associação de Pais e Amigos dos Excepcionais de Serafina Correa	Serafina Correa	RS
Colégio Estadual Dr.Dorvalino Luciano de Souza	Cerro Grande	RS	Escola Est.Ens.Médio Santa Cruz	Sta. Cruz do Sul	RS
Prefeitura Municipal de Chapada	Chapada	RS	Fundação Regional Integrada - Alto Uruguai e das Missões	Sto Ângelo	RS
Escola Est.Ens.Médio Vila Cruz de Malta	Charqueadas	RS	Esc.Mun.Ens.Fund.Leonel de Moura Brizola	Tapejara	RS
E ME Fundamental Santa Luzia	Chuvisca	RS	Escola Est.Ens.Fund.Valeriano Ughini	Tapejara	RS
Associação dos Deficientes Visuais de Cruz Alta - ADEVICA	Cruz Alta	RS	E. E. E. Básica Profª. Cleia S. Dalberto	Ten.Portela	RS
Fundação Universidade de Cruz Alta	Cruz Alta	RS	Centro de Atendimento Preventivo ao Educando-CAPE	Tramandaí	RS
Inst Estadual de Educação Profª Annes Dias - Sala de Recurso	Cruz Alta	RS	Associação de Pais e Amigos dos Excepcionais de Três de Maio	Três de Maio	RS
Escola Est.Ens.Médio Prof. João Germano Imlau-Sala Def.Visuais	Erechim	RS	Escola Estadual E.M.Castelo Branco	Três de Maio	RS
Escola Est.Ens.Médio Caetano Gonçalves da Silva	Esteio	RS	Escola Est.Ens.Médio Águia de Haia	Três Passos	RS
Associação Farpouilhense de Deficientes Visuais - AFADEV	Farpouilha	RS	Escola Est.Ens.Médio Mal. Cândido Rondon	Uruguaiana	RS
Escola Municipal E.F.Pres. Dutra	Farpouilha	RS	Instituto Laura Vicuña	Uruguaiana	RS
Escola Munic.Ens.Fund.N.S.da Glória	Garibaldi	RS	Associação dos Deficientes Visuais de Vacaria-ADEVIVA	Vacaria	RS
Escola E.E.F. Telmo Motta-CIEP	Girua	RS	E E Ensino Medio Monte das Taboas	Venancio Aires	RS
Associação de Pais e Amigos dos Excepcionais de Giruá	Giruá	RS	Escola de Educação Básica Pedro Américo	Agrolândia	SC
E E E Medio Morada do Vale I	Gravatá	RS	Biblioteca Públ.Municipal de Anitápolis	Anitápolis	SC
Associação das Pessoas Portadoras de Deficiência Visual e Amigos de Gravataí	Gravatá	RS	Biblioteca Pública Arabutã	Arabutã	SC
Biblioteca Publica Municipal Monteiro Lobato - Fundarc	Gravatá	RS	Fundação Cultural de Bal Camboriú - Bibl Machado de Assis	Balneário Camboriú	SC
Escola Est.Ens.Médio Adelaide Pinto de Lima Linck	Gravatá	RS	Escola Municipal CAIC Ayrton Senna da Silva	Balneário Camboriú	SC
E E M Otero Paiva Guimarães - Sec Estado de Educação	Guabá	RS	Biblioteca Publ Municipal Cel Teixeira de Oliveira	Biguaçu	SC
Fundação de Integ.Desenv. Educação do Noroeste do Estado	Ijuí	RS	ACEVALI Associação de Cegos do Vale do Itajaí	Blumenau	SC
Associação de Pais e Amigos dos Defic.Visuais	Ijuí	RS	Biblioteca Municipal Dr. Fritz Müller-Fund.Cultural Blumenau	Blumenau	SC
CPM da E.M.E.F. José Gonçalves da Luz	Itaqui	RS	Centro de Estimulação Visual e Apoio Pedagógico	Blumenau	SC
Casa da Cultura Francisco Salles-Secr.Educ.Cult.	Julio de Castilhos	RS	Centro Municipal de Educação Alternativa	Blumenau	SC
Colégio Estadual Pres Castelo Branco - Sala de Recurso	Lajeado	RS	Escola Básica Municipal Alberto Stein	Blumenau	SC
FUVATES - UNIVATES Fundação Vale do Taquari Ed Desenv Social	Lajeado	RS	Escola Básica Municipal Olga Rutzen	Blumenau	SC
Prefeitura Municipal de Machadinho-Secret. Educação e Cultura	Machadinho	RS	Escola de Educação Básica João Durval Müller	Blumenau	SC
FABE-Faculdade da Associação Brasileira de Educação	Marau	RS	Escola Nucleada Braco do Trombudo km 20	Braco do Trombudo	SC
Sala de Recursos p/ Def. Visuais-PMMarau	Marau	RS	Escola de Educação Básica Dom João Becker	Brusque	SC
Biblioteca Publ Municipal Helio Alves de Oliveira	Montenegro	RS	ACADAV - Associação Camponovense de Apoio Deficientes Auditivos e Visuais	Campos Novos	SC
Associação dos Deficientes Visuais de Novo Hamburgo - ADEVIS NH	Novo Hamburgo	RS	E E B Paulo Blasi - SAEDE	Campos Novos	SC
Associação Pro-Ensino Superior em Novo Hamburgo	Novo Hamburgo	RS	Fundação Cult.Camponovense - Des.Cid Caesar Pedroso	Campos Novos	SC
Centro Universitário Feevale - ASPEUR	Novo Hamburgo	RS	Escola de Educação Básica Profª Minervina Laus	Canelinha	SC
E Municipal E F Domingos Saraiva	Palmares do Sul	RS	Escola de Educacao Basica de Jovens e Adultos	Canoinhas	SC
Escola Est.Ens.Médio Venina Palma	Palmeira das Missões	RS	APP da Escola de Educação Básica José Cesário Brasil	Celso Ramos	SC
Biblioteca Pub Mun de Panambi - Adil Alves Malheiros	Panambi	RS	Associação dos Defic.Visuais do Oeste de SC - Adevosoc	Chapeco	SC
Escola Munic.Ens.Fund.Pequeno Príncipe	Panambi	RS	Centro de Educação de Jovens e Adultos - CEJA GERED	Chapeco	SC
Círculo de Pais e Mestres EEM Eng Parobé	Parobé	RS	Conselho E E Bas Mun Rui Barbosa - Sala Recursos	Chapeco	SC
Escola Munic. Ed. Especial Profª Flávia Maria Brito	Parobé	RS	Escola de Educação Basica Pedro Maciel	Chapeco	SC
APM EMEF São Luiz Gonzaga	Passo Fundo	RS	Escola de Educação Básica Profª Zélia Scharf	Chapeco	SC
Associação Passofundense de Cegos - Apace	Passo Fundo	RS	Associação dos Deficientes Visuais de Cocal do Sul - ADVICOSUL	Cocal do Sul	SC
Fundação Universidade de Passo Fundo	Passo Fundo	RS	APPE.E.B. Prof. Mansueto Boff	Concórdia	SC
Prefeitura Municipal de Passo Fundo	Passo Fundo	RS	Escola de Educação Básica Prof. Olavo Cecco Rigon	Concórdia	SC
Serviço Nacional de Aprendizagem Comercial-SENAC	Passo Fundo	RS	Prefeitura Municipal de Corupá	Corupá	SC
Associação de Def Visuais de Pelotas - ADVPEL	Pelotas	RS	EE Fundamental São Cristóvão - Sala de Recurso	Criciúma	SC
Associação Escola Louis Braille	Pelotas	RS	Fundação Educacional de Criciúma - Biblioteca Central-Univ ExtremoSul Catarinense	Criciúma	SC
Centro Federal de Edu, Ciencia e Tec Sul Rio Grandense	Pelotas	RS	Biblioteca Públ.Mun. Des. Edgar Pedreira	Curitibanos	SC
Secretaria Municipal de Picada Café-Bibl Jose A Lutzenberger	Picada Café	RS	Escola de Educação Básica Santa Teresinha	Curitibanos	SC
Sala Recurso EMEF Leonor Pires de Macedo	Pinhal da Serra	RS	E E B Dr Theodoro Carlos de Faria Souto	Dionísio Cerqueira	SC
Escola Tecnica Estadual Portao	Portao	RS	Associação Catarinense p/ Integração do Cego - ACIC	Florianópolis	SC
Associação Beneficente - Publicação em Cassetes para Cegos - PUCACEG	Porto Alegre	RS	Centro de Apoio Ped. Atend. Pessoas c/ Def.Visual	Florianópolis	SC
Associação de Cegos do R.Grande do Sul-Acergs	Porto Alegre	RS	Universidade Federal de Santa Catarina - BIBL Universitaria	Florianópolis	SC
Biblioteca Central-Univ Fed do Rio Grande do Sul - UFRGS	Porto Alegre	RS	Biblioteca Publ do Est.de Sta. Catarina-Setor Braille	Florianópolis	SC
Biblioteca Pública do Estado do Rio Grande do Sul - BPE	Porto Alegre	RS	Biblioteca Públ.Municipal Prof.Barreiros Filho	Florianópolis	SC
CAP RS -Secretaria de Educação do Rio Grandes do Sul	Porto Alegre	RS	Centro de Educação a Distância	Florianópolis	SC
Centro Louis Braille-Faders	Porto Alegre	RS	Centro de Educação de Jovens e Adultos	Florianópolis	SC
Escola Est.Ens.Fund.Gonçalves Dias	Porto Alegre	RS	E.B.M.Almirante Carvalhal	Florianópolis	SC
Escola Munic.Ens.Fund.Dolores Alcaraz Cardas - SIR/Visual	Porto Alegre	RS	Escola Básica Mun.Intend. Arscmedes da Silva	Florianópolis	SC
Escola Superior de Administração, Direito e Economia	Porto Alegre	RS	Escola Basica Municipal Jose do Valle Pereira	Florianópolis	SC
Instituto Santa Luzia	Porto Alegre	RS	Prefeitura Municipal de Florianópolis-SME	Florianópolis	SC
Rio Grande do Sul Secretaria de Educação	Porto Alegre	RS	Serviço Nacional de Aprendizagem Comercial - SENAC	Florianópolis	SC
Sociedade Literária e Caritativa Sto Agostinho - Proj PPD's Rumo Norte	Porto Alegre	RS	Colegio Madre Francisca Lampel - Seprosie	Gaspar	SC
União de Cegos do Rio Grande do Sul -UCERGS	Porto Alegre	RS	Escola de Educação Básica São José	Herval D'Oeste	SC
Prefeitura Municipal de Porto Xavier/Secret.Mun.Educ.Cultura	Porto Xavier	RS	Escola de Ensino Básico Eliseu Guilherme	Ibirama	SC
Pref Mun Biblioteca Pública Pe Gabriel Bolzan	Restinga Seca	RS	Fundação Indaialense de Cultura PrefVictor Petters	Indaial	SC
Sala Recurso EMEF Leonor Pires de Macedo	Restinga Seca	RS	Biblioteca Pública Municipal de Iporã do Oeste	Iporã do Oeste	SC
Escola José Álvares de Azevedo-Centro Ed.Compl.Def.Visuais	Rio Grande	RS	Escola de Ensino Fundamental Orides Rovani	Ipumirim	SC
Fundação Universidade Federal do Rio Grande	Rio Grande	RS	Escola de Educação Básica "Virgílio Varzea" - SAEDE	Itaipópolis	SC
**Biblioteca Publica Municipal Dr Werneldo Horbe	Rosario do Sul	RS	Fundacao Universidade do Vale do Itajaí-UNIVALI - Bibl Central Comunitaria	Itajaí	SC
Colégio Estadual Sananduva	Sananduva	RS	Associação de Pais e Amigos dos Excepcionaisde Itapoá	Itapoá	SC
Prefeitura Municipal de Sananduva	Sananduva	RS	Escola de Educação Básica Marechal Luz	Jaguarama	SC
Universidade de Santa Cruz do Sul - UNISC - Bibl Central	Santa Cruz do Sul	RS	Biblioteca Publ Municipal Rui Barbosa	Jaraguá do Sul	SC
Associação de Cegos e Deficientes Visuais	Santa Maria	RS	Escola de Educação Basica Harold Dornbusch	Jaraguá do Sul	SC
Colégio Estadual Coronel Pilar	Santa Maria	RS	E M E Fundamental Ricieri Marcatto	Jaraguá do Sul	SC
Escola Antônio Francisco Lisboa	Santa Maria	RS	Prefeitura Municipal de Jaraguá do Sul	Jaraguá do Sul	SC
Universidade Federal de Santa Maria-Biblioteca Central - UFSM	Santa Maria	RS	Serviço Social do Comércio - SESC	Jaraguá do Sul	SC
Escola Mun EFN Sra da Glória - Sala de Recurso	Santa Rosa	RS	Associação Joinvillense para a Integrdos Def. Visuais - AJIDEVI	Joinville	SC
Instituto EE Visc de Cairu - Sala de Recurso	Santa Rosa	RS	Biblioteca Publica Rolf Colin - Pref Mun	Joinville	SC
Escola Est.Ens.Fund.Esther Schröder	Santo Ângelo	RS	Escola de Educação Básica Prof.Germano Timm	Joinville	SC
Escola Est.Ens.Médio Sen. Alberto Pasqualini	Santo Augusto	RS	SENAI - CTMM Centro de Tec Eletrometalmecânica	Joinville	SC
Biblioteca Publica Getulio Vargas - Prefeitura Municipal	São Borja	RS	Associação dos Defic Visuais do Planalto Serrano - ADEVIPS	Lages	SC
CAM-Centro Atendimentos Múltiplos	São Borja	RS	Biblioteca Públ.Municipal Carlos Dorval Macedo - Pref. Municipal	Lages	SC
Escola Munic.Ens.Fund.Vicente Goulart	São Borja	RS	Escola de Educação Básica Frei Caneca	Lebon Régis	SC
Biblioteca Públ.Municipal Vianna Moog	São Leopoldo	RS	Associação Mafrense dos Def Visuais - AMADEV	Mafra	SC
E E F F Marechal Ilha Moreira	São Leopoldo	RS	Biblioteca Municipal Profa. Alzira Maria do Valle	Mafra	SC
Universidade do Vale do Rio dos Sinos - UNISINOS	São Leopoldo	RS	Escola de Educação Básica General Rondon	Massaranduba	SC
CPM da Escola Estadual Gustavo Langsch	Sao Luiz Gonzaga	RS	Escola R.M. Profa. Griselidi Maria Müller	Modelo	SC

Prefeitura Municipal de Navegantes	Navegantes	SC	EM Centro Integrado de Ensino Fundamental e Educação Especial	Bragança Paulista	SP
Escola de Educação Básica Julieta T. Gonçalves	Nova Veneza	SC	Escola MEL Castro Alves	Buritama	SP
Centro de Atendimento Pedagógico - Assoc. Defic.Orleans e Região - ADORE	Orleans	SC	Prefeitura Municipal de Caieiras Bibl. Mun Eng Mario Meneghini	Caieiras	SP
E.E.B. Elza Deeke	Otacílio Costa	SC	Biblioteca Publ Mun Prof. Ernesto Manoel Zink	Campinas	SP
Universidade do Sul de Santa Catarina-UNISUL	Palhoça	SC	CEMEFEJA Pierre Bonhomme	Campinas	SP
Associação Pais e Amigos dos Excepcionais de Papanduva	Papanduva	SC	Centro Cultural Louis Braille de Campinas	Campinas	SP
E E Básica Manoel Estevao Furtado	Papanduva	SC	Centro de Apoio e Integração do Surdocego e Multideficiente	Campinas	SP
Bibl Municipal Horacio Coelho - Pref Municipal	Petrolândia	SC	Centro de Estudos e Pesquisas em Reabilitação Prof.Dr.Gabriel Porto	Campinas	SP
Assoc.Pais Prof. da EEB José Marcolino Eckert	Pinhalzinho	SC	Escola Estadual Carlos Gomes	Campinas	SP
Associação de Funcionários Professores e Alunos do NAES	Pinhalzinho	SC	Escola Estadual Dom João Nery	Campinas	SP
Escola Estadual Antonieta Nogueira Soares - APAE	Porto União	SC	Escola MEF Padre Leão Vallérie	Campinas	SP
Associação Pais e Amigos dos Excepcionais de Rio de Campo	Rio de Campo	SC	Escola MEF Prof Zeferino Vaz - CAIC	Campinas	SP
Biblioteca Públ.Municipal Nereu Ramos - Fundação Cultural	Rio do Sul	SC	Centro de Estudos dos Cegos Trabalhadores	Campinas	SP
Escola de Educação Básica Paulo Zimmermann	Rio do Sul	SC	Instituto Educacional Crescer S/C Ltda.	Campinas	SP
Universidade para o Desenvolvimento do Alto Vale do Itajaí	Rio do Sul	SC	Pontifícia Universidade Católica de Campinas PUC	Campinas	SP
Programa Estrelinhas	S. Francisco do Sul	SC	Pro-Visão Sociedade Campineira de Aten ao Def Visual	Campinas	SP
Escola Reunida Profª Maria Gasino Borba	S.João do Itaperiú	SC	Universidade Estadual de Campinas - Bibl. Central Cesar Lattes	Campinas	SP
Fundação Cultural de São Bento do Sul	São Bento do Sul	SC	Centro Cultural Profª.Genoveva T.Oliveira Bonini	Campos Novos Paulista	SP
Biblioteca Publ Municipal Dr. Jose Artur Boiteuse	São João Batista	SC	E.M.E.F Alcino Leite	Canitar	SP
Escola de Educação Básica Mauro Gonçalves Farias	São José do Cerrito	SC	Núcleo de Educação Ambiental - Votorantim Celulose e Papel	Capão Bonito	SP
EEB Sórór Angélica	São Lourenço D'Oeste	SC	EE Padre Jose Bonifacio Carreta	Capivari	SP
A.P.P. da Escola de Educação Básica São Miguel	São Miguel do Oeste	SC	Secretaria Municipal de Educação	Capivari	SP
Escola de Educação Básica Raimundo Corrêa	Seara	SC	Prefeitura Municipal de Caraguatatuba	Caraguatatuba	SP
EE Básica Catulo da Paixão Cearense	Sombrio	SC	Colegio Ressurreição Nossa Sra. do Galvário	Catanduva	SP
Escola de Educação Básica Luiz Bertoli	Taió	SC	EE Antonio Maximiano Rodrigues - Sala Recurso	Catanduva	SP
Escola de Educ.Básica Cruz e Souza	Tijucas	SC	Escola MEF Profª Graciema Ramos da Silva	Catanduva	SP
Fundação Cultural Tradição de Tijucas - Biblioteca	Tijucas	SC	Prefeitura Municipal de Cerquilha - Depto Cultura	Cerquilha	SP
Escola de Educação Básica Pe.Baldino Rombo	Tunápolis	SC	Prefeitura Municipal de Cesario Lange	Cesário Lange	SP
Escola Reunida Municipal Angelo Soletti	União do Oeste	SC	Prefeitura Municipal de Charqueada	Charqueada	SP
Associação de pais e Amigos dos Excepcionais - APAE	Vargem	SC	Assoc. Pais e Amigos dos Excepcionais de Conchal-APAE	Conchal	SP
Escola de Educação Básica Galeazzo Paganelli	Vargem Bonita	SC	EMEF Educador Paulo Freire	Cosmópolis	SP
Prefeitura Municipal de Vitor Meireles	Vitor Meireles	SC	Secretaria Municipal de Educação de Cosmópolis	Cosmópolis	SP
Escola de Educação Básica Victor Meireles	Vitor Meireles	SC	Centro Especial de Integração da Criança	Cotia	SP
Biblioteca Públ.Municipal Juscelino Kubitschek	Witmarsum	SC	Escola Estadual Sidronia Nunes Pires	Cotia	SP
E E Básica Romildo Czepanik	Xanxere	SC	Biblioteca Munic. Prof. João Rangel Simões-Pref.Munic.	Cubatão	SP
Sociedade Porvir Científico - Colegio La Salle	Xanxere	SC	Prefeitura Municipal de Diadema-Educação Especial	Diadema	SP
Biblioteca Públ. Municipal Caldas Jr.-Xanxerê Prefeitura	Xanxerê	SC	APM da EMEFEI Oscar Novakoski	Dois Córregos	SP
Escola de Educação Básica Joaquim Nabuco	Xanxerê	SC	Associação Mulher Unimed de Dracena	Dracena	SP
EEB Pres.Artur da Costa e Silva	Xanxerê Xanxerê	SC	EMEF Profª Maria Salete Pedrosa Ferreira	Eldorado	SP
Escola de Educação Básica Prof. Custódio de Campos	Xaxim	SC	APM - E E Prof Ivonete Amaral da Silva Rosa	Fernandópolis	SP
ADEWISE - Cap Associação dos Deficientes Visuais de Sergipe	Aracaju	SE	Associação dos Def. Visuais de Fernandópolis	Fernandópolis	SP
Biblioteca Pub Mun Clodomir Silva - Fund Mun Cult Tur Esp	Aracaju	SE	Escola MEF José Gaspar Ruas	Fernandópolis	SP
Biblioteca Publica Epiphânio Doria	Aracaju	SE	Biblioteca Públ.Municipal Jose Andere-Pref Munic	Ferraz de Vasconcelos	SP
CAP - Centro de Apoio Pedagógico para Deficientes Visuais CAP Aracaju	Aracaju	SE	E M Prof Jose Mario Faleiros -APM Sala de Recurso	Franca	SP
CEMASTER Centro de Excelência Master	Aracaju	SE	E.E.Benedito Fagundes Marques	Franco da Rocha	SP
Fundação Universidade Federal de Sergipe	São Cristóvão	SE	Biblioteca Munic. Salma Sabag	Glicério	SP
Escola Municipal Luiz Barbosa	Águas de Lindóia	SP	EMEF Profª. Mª Aparecida Broca Meirelles	Guaratinguetá	SP
Escola Municipal Prof. Ivan Galvão de França	Águas de Lindóia	SP	Biblioteca Munic Martins Fontes - Pref.Munic de Guarujá	Guarujá	SP
APAE de Altinópolis	Altinópolis	SP	Escola Municipal 1º de Maio II	Guarujá	SP
Centro Educacional SESI 192	Alumínio	SP	Assoc. Educ. Pres. Kennedy	Guarulhos	SP
APM Escola Estadual São Vicente de Paulo	Americana	SP	Associação dos Def. Visuais de Guarulhos-Adevig	Guarulhos	SP
Centro de Prev A Cegueira e Escola Para Def. Visuais	Americana	SP	Associação pelos Direitos da Pessoa Deficiente	Guarulhos	SP
Escola Estadual Niomar A.M.G.Amaral Gurgel	Americana	SP	Biblioteca Monteiro Lobato - Esp Braille Alice Ribeiro	Guarulhos	SP
Associação Mulher Unimed Amparo	Amparo	SP	Centro de Lazer Integrado a Projetos Ltda.-CLIP	Guarulhos	SP
Associação dos Def. Visuais de Andradina - ADVAN	Andradina	SP	Diretoria de Ensino - Região de Guarulhos Sul	Guarulhos	SP
Prefeitura Municipal de Andradina - DEC	Andradina	SP	Escola Estadual Prof. Frederico de Barros Brotero	Guarulhos	SP
Sociedade de Ensino Superior Toledo Ltda.	Araçatuba	SP	Nucleo de Apoio Edu Alice Ribeiro	Guarulhos	SP
APM Escola Estadual Narciso da Silva César	Araçatuba	SP	Prefeitura Municipal de Guarulhos	Guarulhos	SP
Associação p/ Valorizacao e Inclusao das Pessoas com Def - AVIDA	Araras	SP	Rotary Club de Guarulhos Norte Centenário	Guarulhos	SP
Escola MIEE "Maria Ap. Michielin"- DA e "José B. Carneiro"- DV	Araras	SP	Sociedade Guarulhense de Educação-SOGE	Guarulhos	SP
Fundação Herminio Ometto - Biblioteca DUSE RUEGGER OMETTO	Araras	SP	Viação Itapemirim S.A.	Guarulhos	SP
Biblioteca Públ. Elvira P. Briqueting	Ariaranha	SP	Organização Guara de Ensino - OGE	Guatinguetá	SP
Prefeitura de Atibaia-Centro de Atendimento e Apoio ao Desenv. Educacional - CAADE	Atibaia	SP	Associação Amigos das Bib Públ Munic de Hortolândia	Hortolândia	SP
Associação Mulher Unimed de Avaré	Avaré	SP	Associação da Mulher Unimediana de Ibitinga	Ibitinga	SP
E.E.Prof. João Teixeira de Araújo	Avaré	SP	Escola Est. José Conti - Sala de Recursos P/ Def. Visuais	Igararçu do Tietê	SP
Assoc. Pais e Amigos dos Excepcionais de Bariri - APAE	Bariri	SP	Biblioteca Munic. Odette de Barros Mott - Setor Braille	Igarapava	SP
E M Profa Julieta Rago Folomi	Bariri	SP	E M E I F E Maria Luzia Goncalves Costa	Igarapava	SP
Prefeitura Municipal de Bariri	Bariri	SP	Fundação Pro-Memoria de Indaiaatuba	Indaiaatuba	SP
Serviço Social da Indústria - SESI Centro Ed 263	Barra Bonita	SP	Programa de Apoio a Educação Especial - PAEE	Indaiaatuba	SP
E M Professor Luiz Castanho Filho	Barretos	SP	Secretaria Municipal de Cultura-Indaiaatuba	Indaiaatuba	SP
E.E.Prof.Benedito Pereira Cardoso	Barretos	SP	Biblioteca Municipal Cecilia Meireles	Indiaporã	SP
Lar dos Cegos José Álvares de Azevedo	Barretos	SP	Escola Estadual Prof. Júlio Mastrodomênico	Ipaussu	SP
Biblioteca Publ Municipal Benedito Franco	Barueri	SP	Biblioteca Pública Municipal-Prof. João Queiroz de Marques-Pref.Mun.	Itaberá	SP
Instituto Presbiteriano Mackenzie Tamboré	Barueri	SP	Biblioteca Públ.Municipal Poeta Paulo Bomfim	Itanhaém	SP
Escola MEF Profª Alzira Acra de Almeida	Batatais	SP	Prefeitura Municipal de Itanhaém	Itanhaém	SP
Secretaria Mun. Educação e Cultura-Pref.Munic. Batatais	Batatais	SP	Centro Municipal de Habilitação e Reabilitação Arco-Iris	Itapeçica da Serra	SP
Escola Estadual Profª Marta Aparecida H. Barbosa - CAIC	Bauru	SP	E.E. Julia de Castro Carneiro	Itapeçica da Serra	SP
Escola Estadual Profª Mercedes Paz Bueno	Bauru	SP	Escola Estadual Ása Branca da Serra	Itapeçica da Serra	SP
Fundacao Estudo e Tratamento das Deformidades Craniofaciais - FUNCRAF	Bauru	SP	Escola MEF Guilhermina Rodrigues de Moraes	Itapeçica da Serra	SP
Instituicao Toledo de Ensino de Bauru - Bibl Rui Barbosa	Bauru	SP	Centro de Pesquisa e Reab Visual de Itapetingina - CEPREVI	Itapetingina	SP
Lar Escola Santa Luzia para Cegos	Bauru	SP	APM de EM Prof Helio de Moraes	Itapeva	SP
Sorri Bauru	Bauru	SP	Associação dos Defic. Visuais de Itapeva e Região - Luz da Visão	Itapeva	SP
Escola EMEB "Coronel Conrado Caldeira"	Bebedouro	SP	Centro de Apoio Pedagógico Multidisciplinar-Pref.Munic	Itapeva	SP
Escola MEB "Dr. Otavio Guimarães de Toledo	Bebedouro	SP	Escola Municipal Prof.Celso Duch Villar	Itapeva	SP
Inst Mun de Ensino Superior Victorio Cardassi	Bebedouro	SP	APM da EE Prof Dimarías Antonio Sandei	Itapevi	SP
Biblioteca Públ.Municipal de Bernardino de Campos-Pref. Municipal	Bernardino de Campos	SP	Casa dos Amigos Helen Keller - Centro de Atend ao Defic Visual - CAHEK	Itapira	SP
Escola MEF Roberto Clark	Birigui	SP	Biblioteca Comunitária - Ler é Preciso	Itapirapuá Paulista	SP
Fundação Municipal de Ensino de Birigui	Birigui	SP	EMESP Vicente Leporace - Biblioteca	Itaquaquecetuba	SP
Prefeitura Municipal de Biritiba Mirim	Biritiba Mirim	SP	Associação Ituana de Assist. ao Deficiente Visual	Itu	SP
Escola Estadual Américo Virgilio dos Santos	Botucatu	SP	Escola SENAI Italo Bologna	Itu	SP
Nucleo de Atendimento Ped Esp Aicyr de Oliveira NAPE	Botucatu	SP	Rotary Clube de Itu - Convenção	Itu	SP
Prefeitura Municipal de Botucatu	Botucatu	SP	Associação Cristina da Costa Olhos D'Alma	Jaboticabal	SP
UNIFAC - Associação de Ensino de Botucatu	Botucatu	SP	Serviço Nacional de Aprendizagem Comercial (SENAC - Jaboticabal)	Jaboticabal	SP
Assoc da Mulher Unimediana de Bragança Paulista - AMU	Bragança Paulista	SP	Biblioteca Munic. Macedo Soares - Sala Braille -Pref.Munic.	Jacaré	SP
Associação Beneficente São Lucas - ABSL	Bragança Paulista	SP	Associação da Mulher Unimed Jau - AMU	Jau	SP

Serviço Nacional de Aprendizagem Comercial SENAC	Jundiaí	SP	Biblioteca Municipal de Salto	Salto	SP
União dos Deficientes de Jundiaí e Região - ADJR	Jundiaí	SP	Prefeitura Municipal de Santa Fé do Sul-Biblioteca Públ. Municipal	Santa Fé do Sul	SP
Instituto Jundiense Luiz Braille de Assist.Ao Def. da Visão	Jundiaí	SP	EMEF Prof. Imideo Giuseppe Neri	Santana do Paranaíba	SP
Prefeitura do Município de Jundiaí - Bibl Muni Prof. Nelson Foot	Jundiaí	SP	Centro Univ Fund Santo Andre - Bib Comum JACOB DAGHLIAN	Santo Andre	SP
Prefeitura Municipal de Junqueirópolis	Junqueirópolis	SP	Escola Estadual Dr. Américo Brasiliense	Santo Andre	SP
Escola Estadual Prof. Queiroz Filho	Leme	SP	Escola Estadual Profª Inah de Mello	Santo Andre	SP
Escola MEF Irmã Maria Aparecida da Cruz	Leme	SP	Serviço Social do Comercio - SESC Santo Andre	Santo Andre	SP
Biblioteca Municipal Origens Lessa	Lençóis Paulista	SP	Biblioteca Munic. Nair Lacerda - Setor Braille - Prof. Munic	Santo André	SP
Associação da Mulher Unimed de Lençóis Paulista	Lençóis Paulista	SP	Centro de Atenção ao Desenv. Educacional- CADE	Santo André	SP
APM da EMEIEF Profª Maria Aparecida de Luca Moore	Limeira	SP	Escola Estadual Prof. José Augusto de Azevedo Antunes	Santo André	SP
Bibl Mun Prof João de Sousa Ferraz - Prefeitura Municipal de Limeira	Limeira	SP	Instituto de Ensino Superior Sen Flaquer - Unia	Santo André	SP
Centro Educ Joao Fischer Sobrinho- CEPROSOM	Limeira	SP	Pref Mun Santo André - Centro de Referência da Pessoa c/ Deficiência - CRPD	Santo André	SP
Serviço Nacional de Aprendizagem Comercial (SENAC - Limeira)	Limeira	SP	Associação de Amigos dos Cegos de Santos	Santos	SP
Associação da Mulher Unimediana de Lins - AMU	Lins	SP	Associação Educacional do Litoral Santista-UNIMONTE	Santos	SP
APM Escola Municipal Mufarregue S.Chamma	Mairiporã	SP	Instituição Braille de Santos - IBS	Santos	SP
APM da E Dr Waldemar Moniz da Rocha Barros	Marília	SP	Irmadade da Santa Casa de Misericórdia de Santos	Santos	SP
Associação dos Def. Visuais de Marília - ADEVIMARI	Marília	SP	Lar das Moças Cegas	Santos	SP
Biblioteca Públ.João Mesquita Valença - S.Braille - Prof.Municipal	Marília	SP	Universidade Santa Cecilia - UNISANTA	Santos	SP
Associação dos Def. Visuais de Matão - ADEVIMA	Matão	SP	EMEBE Rolando Ramaciotti	São Bernardo do Campo	SP
APM da E.E.Jardim Zaira III	Mauá	SP	**Centro Municipal ADV Nice Tonhozi Saraiva CMAPDV	São Bernardo do Campo	SP
Biblioteca Públ.Municipal Cecilia Meirelles - Seção Braille	Mauá	SP	APM da EMEB do Jardim Jerusalem	São Bernardo do Campo	SP
CEMEI Centro Municipal de Ed Inclusiva Cleberson da Silva	Mauá	SP	APM da EMEB Dr Vicente Zammite Mamma	São Bernardo do Campo	SP
Escola Est.Profª Iracema de Barros Bertoloso	Mauá	SP	Associação de Promoção Humana e Resgate da Cidadania	São Bernardo do Campo	SP
Biblioteca Municipal de Mirassol Monteiro Lobato	Mirassol	SP	Biblioteca Pub Munic Monteiro Lobato	São Bernardo do Campo	SP
EM Prof. Lauro Rocha	Mirassol	SP	EMEB Profª Erminia Paggi	São Bernardo do Campo	SP
Biblioteca Munic. de Mococa - Prof.Municipal	Mococa	SP	Escola Munic Educ Básica Lopes Trovao	São Bernardo do Campo	SP
Associação dos Def Visuais e Amigos - Olhar Tatil	Mogi das Cruzes	SP	Projeto Adote um Cidadão	São Bernardo do Campo	SP
Associação São Lourenço	Mogi das Cruzes	SP	Instituto Municipal de Ensino Superior de S.Caetano do Sul	São Caetano do Sul	SP
Escola Municipal Carlos Alberto Lopes	Mogi das Cruzes	SP	Associação Mulher Unimed de São Carlos	São Carlos	SP
Associação Mulher Unimediana - Reg da Baixa Mogiana	Mogi Guaçu	SP	Biblioteca Publ Municipal Amadeu Amaral-Prof.Munic	São Carlos	SP
Instituto Maria Imaculada	Mogi Guaçu	SP	Escola Estadual Prof. Sebastião de Oliveira Rocha	São Carlos	SP
Centro Municipal de Educação Inclusiva-CEMEI	Mogi Mirim	SP	Universidade Federal de São Carlos-Bibl. Comunitária	São Carlos	SP
Associação dos Def. Físicos e Visuais de Mogi-Guaçu - Adefvi	Mogi-Guaçu	SP	Centro Universitário da Fundação de Ensino Otavio Bastos - UNIFEOB	São João da Boa Vista	SP
Biblioteca Munic. João XXIII-Prof.Munic.de Mogi-Guaçu	Mogi-Guaçu	SP	Escola Estadual Antonio dos Santos Cabral	São João da Boa Vista	SP
Colégio Integrado São Francisco	Mogi-Guaçu	SP	Associação da Mulher Unimed de S.José do Rio Pardo	São José do Rio Pardo	SP
Escola Estadual Profª Almerinda Rodrigues	Mogi-Guaçu	SP	Associação Mantenedora da Casa Rotary	São José do Rio Preto	SP
Instituto Historico e Cultural de Mongaguá - OSCIP	Mongaguá	SP	Biblioteca Públ.Municipal Dr. Fernando Costa - Prof. Municipal	São José do Rio Preto	SP
Assoc. Pais e Amigos dos Excepcionais de Monte Alto-APAE	Monte Alto	SP	Centro Universitário do Norte Paulista (UNORP)	São José do Rio Preto	SP
EMEF Profª Alzira de Freitas Casseb	Monte Azul Paulista	SP	Instituto Riopretense dos Cegos	São José do Rio Preto	SP
Secretaria Municipal de Educação de Montemor	Monte Mor	SP	Secretaria Municipal da Educação	São José do Rio Preto	SP
Escola Estadual Dr. Joaquim Rodrigues Azenha	Nova Odessa	SP	Centro de Prev e Reab de Def da Visão - Pro-Visao	São José dos Campos	SP
Deficientes Olímpicos Associados	Olimpia	SP	Escola Estadual Dr. Maurício Anisse Cury	São José dos Campos	SP
E.E. Dr. Wilquem Manoel Neves	Olimpia	SP	Escola MEF Profª Elza Regina Ferreira Bevilacqua	São José dos Campos	SP
EEIEF Embaixador Assis Chateaubriand Fund Bradesco Unidade II Osasco	Osasco	SP	Fundação Cultural Cassiano Ricardo	São José dos Campos	SP
EMEF Prof Manoel Barbosa de Souza	Osasco	SP	Sorrí São José dos Campos	São José dos Campos	SP
Prefeitura Municipal de Osvaldo Cruz - Secretaria Munc de Educação	Osvaldo Cruz	SP	E.E. Prefeito Antônio Balduino	São Lourenço da Serra	SP
Associação da Mulher Unimediana de Ourinhos	Ourinhos	SP	Centro Universitário Adventista de SP Bibl John Lipke - UNASP	Sao Paulo	SP
EMEF Profª Adelaide Pedrosa Racanello	Ourinhos	SP	Escola Estadual Antoino de Saint-Exupery	Sao Paulo	SP
Escola Municipal Josefa Navarro Lemos	Ourinhos	SP	CIEJA Santo Amaro - Centro Mun de Ensino Supletivo	São Paulo	SP
Prefeitura Municipal de Palmares Paulista	Palmares Paulista	SP	Faculdades Metropolitanas Unidas	São Paulo	SP
Biblioteca Públ.Municipal Profª. Maria Adalgisa Camargo Vieira	Paraibuna	SP	###Liga Paulista de Orientação e Assist.aos Cegos	São Paulo	SP
Escola Mun. Ensin Fundam. Irmãos Matos	Patrocínio Paulista	SP	ADEVA - Associação de Deficientes Visuais e Amigos	São Paulo	SP
Escola Estadual Augusto Pereira de Moraes	Penápolis	SP	Assoc Unif Paulista de Ensino Renovado Objetivo-Assupero-Unip	São Paulo	SP
Prefeitura Municipal da Estancia Balnearia de Peruibe	Peruibe	SP	Associação Amigos Metroviários dos Excepcionais - AMEI	São Paulo	SP
EMEF Profª Maria Amélia Ribas Campilongo	Peruibe	SP	Associação Brasileira de Esclerose Lateral Amiotrófica-ABRELA	São Paulo	SP
EMEF Profa Myriam Silva Bastos	Piedade	SP	Associação dos Def Visuais Evangélicos do Brasil - ADEVEB	São Paulo	SP
APM da E.E. Padre Anchieta	Pilar do Sul	SP	Associação Educacional para Multi Deficiência - AHIMSA	São Paulo	SP
EMEEspecial Profª Edna Ap.Ferreira	Pilar do Sul	SP	Associação Itaqueense de Ensino	São Paulo	SP
Biblioteca Munic. Ver.Romulo Campos D Arace - Prof.Munic.	Pindamonhangaba	SP	Associação para Cegos S. Judas Tadeu	São Paulo	SP
Centro de Inclusão Sócio Ambiental do Cego- CISAC	Pindamonhangaba	SP	Associação para Def. da Audiovisão - Adefav	São Paulo	SP
Secretaria Municipal de Educação de Pindamonhangaba	Pindamonhangaba	SP	Associação Pró-Hope de Apoio a Criança com Câncer	São Paulo	SP
Escola MEF Santo Antonio da Cachoeira	Piracaba	SP	Associação Promotora de Instr e Trabalho P/Cegos	São Paulo	SP
AVISTAR	Piracaba	SP	Associação Unificada Paulista de Ensino Renovado Objetivo-ASSUPERO	São Paulo	SP
Secretaria Municipal de Educação - Setor de Educ Esp.	Piracicaba	SP	Associação Vaga Lume	São Paulo	SP
Centro Educacional Cristão-CEDIC	Pirassununga	SP	CEFAI - Butantã Centro de Formação e Acompanhamento à Inclusão	São Paulo	SP
Prof Munic de Pirassununga/Biblioteca Públ.Municipal	Pirassununga	SP	CEFAI - Campo Limpo Centro de Formação e Acompanhamento à Inclusão	São Paulo	SP
Prefeitura Municipal da Estancia Hidromineral de Poa	Poa	SP	CEFAI - Capela do Socorro Centro de Formação e Acompanhamento à Inclusão	São Paulo	SP
Escola MEF José Joaquim de Souza	Poá	SP	CEFAI - Freguesia/Brasilândia Centro de Formação e Acompanhante à Inclusão	São Paulo	SP
Biblioteca Munic. Monteiro Lobato - Pompeia	Pompeia	SP	CEFAI - Guaianases Centro de Formação e Acompanhamento à Inclusão	São Paulo	SP
Biblioteca Comunitaria - Ler é Preciso	Porto Feliz	SP	CEFAI - Ipiranga Centro de Formação e Acompanhamento à Inclusão	São Paulo	SP
APM da Escola Municipal Domingos Soares de Oliveira	Praia Grande	SP	CEFAI - Itaquera Centro de Formação e Acompanhamento à Inclusão	São Paulo	SP
Biblioteca Dr. Francisco Marins-Prof.Municipal	Pratânia	SP	CEFAI - Jaçana/Tremembre Centro de Formação e Acompanhamento à Inclusão	São Paulo	SP
Associação Filantrópica de Proteção aos Cegos	Presidente Prudente	SP	CEFAI - Penha Centro de Formação e Acompanhamento à Inclusão	São Paulo	SP
Biblioteca Munic Dr Abelardo de Cerqueira Cesar Centro Cult. Matarazzo	Presidente Prudente	SP	CEFAI - Piratuba Centro de Formação e Acompanhamento à Inclusão	São Paulo	SP
Serviço Nacional de Aprendizagem Comercial (SENAC)	Presidente Prudente	SP	CEFAI - Santo Amaro Centro de Formação e Acompanhamento à Inclusão	São Paulo	SP
Prefeitura Municipal de Promissão	Promissão	SP	CEFAI - São Mateus Centro de Formação e Acompanhamento à Inclusão	São Paulo	SP
Prefeitura Municipal de Quintana - Biblioteca Municipal	Quintana	SP	CEFAI - São Miguel Centro de Formação e Acompanhamento à Inclusão	São Paulo	SP
Assoc. Pais e Amigos dos Excepcionais de Rancheira-APAE	Rancheira	SP	Centro Cultural SP - Divisão de Bibliotecas-Setor Braille	São Paulo	SP
Escola Municipal Dona Miloca-Sala de Recursos	Rancheira	SP	Centro de Educação Infantil Helena Iracy Junqueira	São Paulo	SP
EMEF Pres Juscelino Kubitschek de Oliveira	Registro	SP	Centro de Emancipação Social e Esportiva de Cegos-CESEC	São Paulo	SP
EMEF Hororato Ferreira da Silva	Ribeirão Branco	SP	Centro Educacional Unificado Aricanduva - CEU Bibl Mario Quintana	São Paulo	SP
Prefeitura Municipal de Ribeirão Corrente	Ribeirão Corrente	SP	Centro Universitário Nove de Julho-Biblioteca - Uninove	São Paulo	SP
E.E.Profª Maria Pastana Menato	Ribeirão Pires	SP	CIEJA - Campo Limpo	São Paulo	SP
Prefeitura do Munic da Estância Turística de Ribeirão Pires	Ribeirão Pires	SP	Colegio Maruparia	São Paulo	SP
Associação dos Cegos de Ribeirão Preto	Ribeirão Preto	SP	Colegio São Guilherme S/C Ltda.	São Paulo	SP
Associação da Mulher Unimed de Ribeirão Preto	Ribeirão Preto	SP	Dirotoria de Ensino - Região Leste 4	São Paulo	SP
ADEVIRP- Assoc dos defíc visuais de Ribeirão Preto e região	Ribeirão Preto	SP	E E Dr Edmund de Carvalho - Sala de Recurso DV	São Paulo	SP
Associação Bandeirantes de Ensino	Ribeirão Preto	SP	E E Irma Annette Marlene Fernandes de Mello	São Paulo	SP
Associação das Ursulinas de Ribeirão Preto	Ribeirão Preto	SP	E E Prof Luiz Gonzaga Pinto e Silva - Sala de Recurso	São Paulo	SP
Biblioteca Cultural Altino Arantes	Ribeirão Preto	SP	E M E F Profa Zuleika Pereira Leite	São Paulo	SP
Organização Educacional Barão de Mauá	Ribeirão Preto	SP	EMEF CEU Pera Marmelo	São Paulo	SP
SENAC-Serviço Nacional de Aprendizagem Comercial	Ribeirão Preto	SP	EMEF Frei Damiano	São Paulo	SP
Centro Municipal de Atendimento ao Cego	Rio Claro	SP	EMEF João XXIII	São Paulo	SP
Prefeitura Municipal de Rio Claro - Secr Municipal de Educação	Rio Claro	SP	EMEF Julio de Grammont	São Paulo	SP
Associação dos Deficientes Visuais de Salto - ADEVISA	Salto	SP	EMEF Prof. João de Lima Paiva	São Paulo	SP

LIVROS BRAILLE

A Fundação Dorina Nowill para Cegos produz livros impressos no Sistema Braille para pessoas com deficiência visual, suprimindo as suas necessidades em todos os aspectos possíveis e visando diminuir os efeitos da limitação visual no acesso à informação escrita.

Ao produzir e distribuir livros em braille, a instituição proporciona condições de acesso à independência pessoal, formação educacional, cultural, profissional e atividades de lazer. Produz ainda, impressos diversos de divulgação sobre a deficiência visual para o público em geral e presta serviços a terceiros na área de produção gráfica.

Em 2009, foram distribuídos mais de 25 mil exemplares de livros em braille para entidades de educação especial, escolas, bibliotecas, associações e para pessoas com deficiência visual.

NÚMERO DE PÁGINAS IMPRESSAS EM BRAILLE

Imprensa braille FDNC | 1950 – 2009

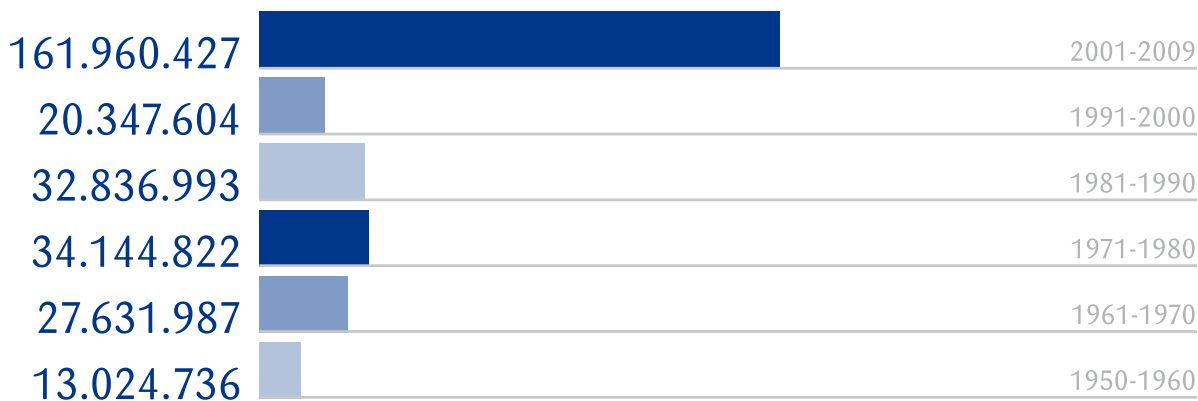

HISTÓRICO DA PRODUÇÃO DA IMPRENSA BRAILLE FDNC | 1950-2009

DESCRIÇÃO	TOTAL	DIDÁTICO	LITERATURA
TÍTULOS	6.714	4.571	2.143
VOLUMES	2.646.665	781.024	1.865.641
PÁGINAS IMPRESSAS	289.945.749	165.344.030	124.601.719

Com uma das maiores imprensas braille do mundo, há quem diga que nas últimas seis décadas “não há no Brasil uma só pessoa cega alfabetizada que não tenha tido em suas mãos pelo menos um livro braille, produzido pela Fundação Dorina Nowill para Cegos”.

EVOLUÇÃO DO NÚMERO DE PÁGINAS TRANSCRITAS

Editorial braille FDNC | Ano

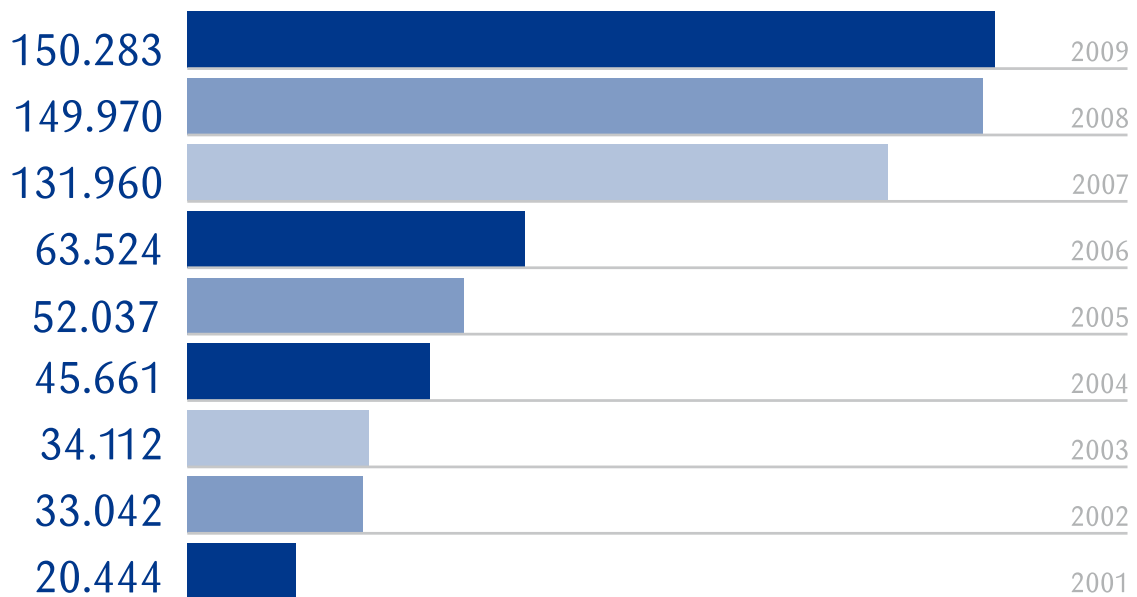

A cada ano aumenta a quantidade de novos títulos transcritos para braille. Em 2009 foram produzidos 255 novos títulos, sendo 197 deles didáticos e amplamente ilustrados.

EVOLUÇÃO DO NÚMERO DE TÍTULOS NOVOS

Editorial braille FDNC | Ano

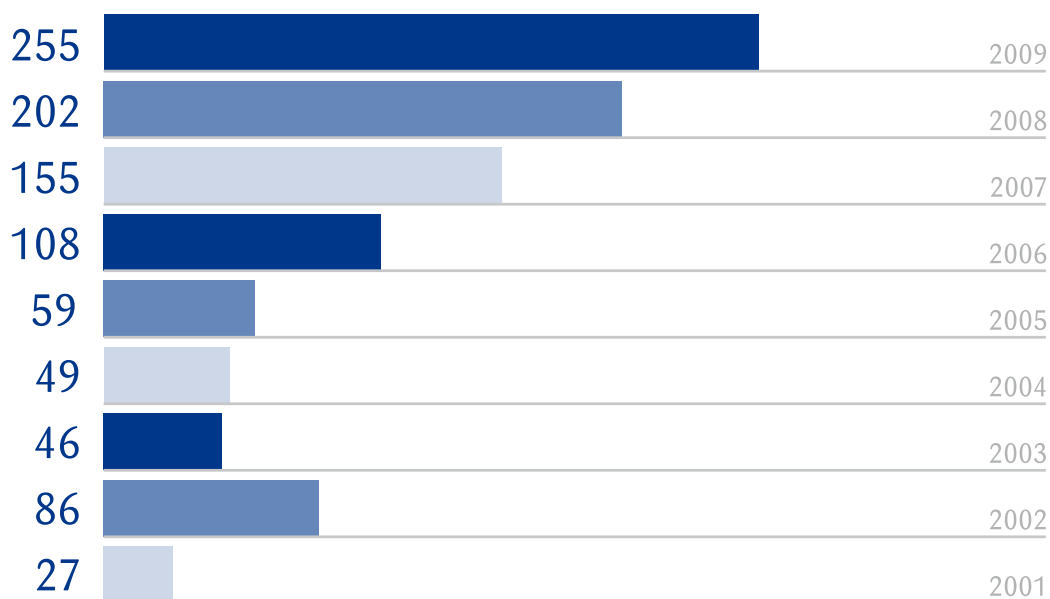

NÚMERO DE PÁGINAS IMPRESSAS / ANO

Imprensa braille FDNC | Ano

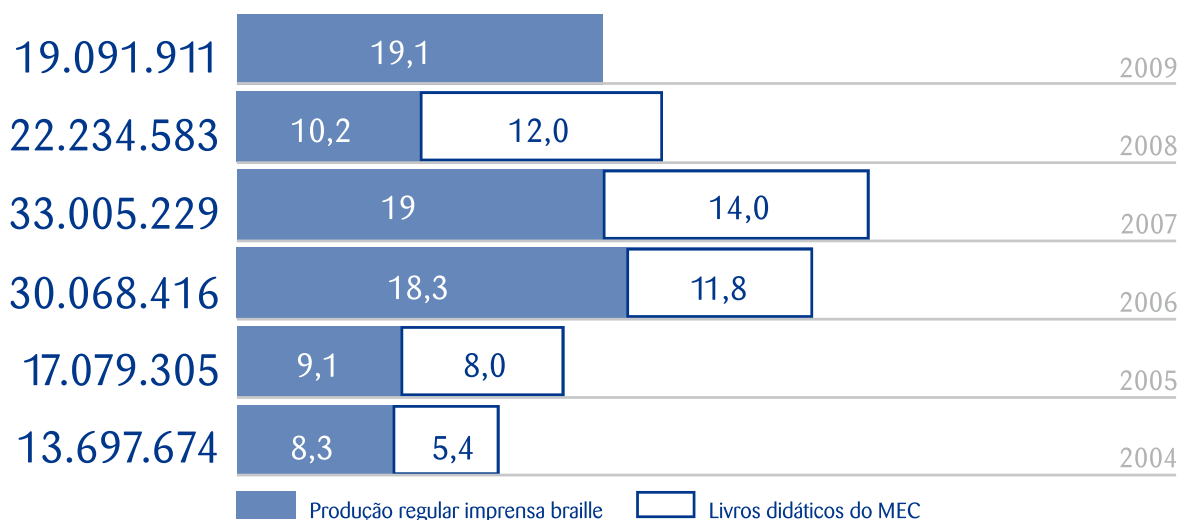

Diferentemente do que vinha ocorrendo nos últimos anos, em 2009, a Fundação Dorina Nowill para Cegos, não produziu livros didáticos em braille para o Ministério da Educação. Apesar disto, no mesmo período, a instituição aumentou a sua produção regular para mais de 19 milhões de páginas impressas em braille.

PRINCIPAIS OBRAS PRODUZIDAS EM 2009

43

Imprensa braille FDNC

A Arca dos Bichos	Histórias sem data
A Boa Terra	Livros didáticos CAPE - SP
A colcha de Retalhos	Louis Braille, Sua Vida e seu Sistema
A DÉCIMA SEGUNDA NOITE	Mandrake – a Bíblia e a bengala
A Literatura Portuguesa	O Advogado que ri
A saga de um campeão	O Burrinho Pedrês
Acidentes - Como socorrer e prevenir - Primeiros Socorros	O meio ambiente em debate
ANJOS NO AQUÁRIO	Oriente Médio e a Questão Palestina
Auto da Compadecida	Os desafios da adolescência
Bioética - Uma face da cidadania	Os Sertões – Campanha de Canudos
Carnavais, Malandros e heróis	Páginas recolhidas
Casais Inteligentes enriquecem Juntos	Páginas Recolhidas
Contos de Fadas	Para Gostar de Ler - Eu Passarinho
Contos Fluminenses	Para Gostar de Ler - História de ficção científica
Contos Gauchescos	Para Gostar de Ler - Mitos indígenas
Diga não ao desperdício	Para Gostar de Ler - Poesia marginal
Drogas – Opção de Perdedor	Poluição das águas
Guia dos Direitos das Pessoas com deficiência	Receitas de Herói
História Concisa da Literatura Brasileira	Travesuras de uma menina má
Histórias da Meia-Noite	Violência no Campo – O Latifúndio e a Reforma

CENTRO DE TRANSCRIÇÃO BRAILLE (CTB)

O Centro de Transcrição Braille da Fundação Dorina Nowill para Cegos realiza um importante serviço: a produção de obras de qualquer gênero no Sistema Braille, para atender individualmente e de maneira gratuita, as necessidades de material para estudo, pesquisa ou trabalho da pessoa com deficiência visual.

Em 2009, o CTB beneficiou 368 clientes com mais de 550 itens atendidos.





LIVROS FALADOS

A Fundação Dorina Nowill para Cegos produz em seus dois estúdios, livros e revistas em áudio no formato MP3, com o objetivo de oferecer às pessoas com deficiência visual mais uma opção de acesso à informação atualizada e a recentes lançamentos de livros.

A leitura é para a pessoa cega, da mesma forma que para qualquer ser humano, o veículo fundamental de desenvolvimento da comunicação. Não se restringe apenas à satisfação da necessidade de ler por prazer ou para obtenção de informação genérica, mas representa fator decisivo para a formação e para o desenvolvimento educacional, cultural, técnico e científico.

Em 2009, foram distribuídos mais de **21 mil exemplares** de livros falados para escolas, bibliotecas e instituições que atendem deficientes visuais em todo o Brasil.

No último ano, a Fundação Dorina Nowill ampliou a oferta de obras acessíveis em todo o Brasil por meio de parcerias regionais, capacitando outras instituições para produção e distribuição de livros falados para as pessoas com deficiência visual.

Foram gravados 439 novos títulos entre livros, revistas e materiais diversos, o que representou um aumento de 30% na produção de obras neste formato com relação a 2008.

NOVOS TÍTULOS GRAVADOS

Evolução Anual

A Fundação Dorina Nowill se preocupa em atender as necessidades individuais da pessoa com deficiência visual, que necessita de material para estudo, trabalho ou entretenimento.

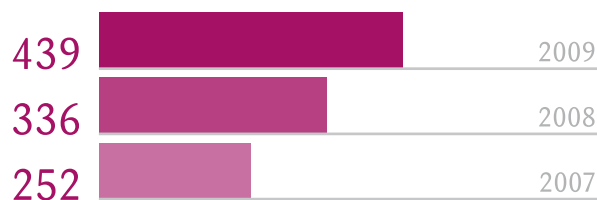

93.824 páginas lidas em 2009.

CLIENTES ATENDIDOS SOB DEMANDA

Evolução Anual

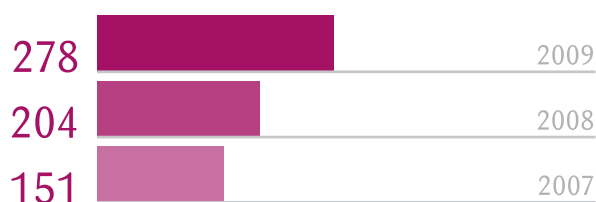

No último ano foram atendidos 278 clientes, que receberam cerca de 700 exemplares sob demanda.

REVISTA VEJA FALADA

Em seus estúdios, toda segunda-feira, a equipe de profissionais da Fundação Dorina Nowill para Cegos grava as matérias publicadas na Revista Veja, incluindo a descrição das fotografias, desenhos e gráficos necessários para a compreensão dos textos.



Em 2009, mais de 100 mil exemplares da Revista Veja Falada foram distribuídos pelo correio aos clientes cadastrados na Fundação Dorina Nowill para Cegos.

BIBLIOTECA CIRCULANTE DE LIVROS FALADOS

Para atender as necessidades e interesses educacionais e culturais das pessoas com deficiência visual, a Biblioteca Circulante oferece um acervo variado de títulos em áudio, entre clássicos da literatura nacional e estrangeira, obras de leitura obrigatória para vestibulares e os mais recentes best-sellers.

Um acervo de 1.452 títulos falados circula por empréstimo entre os mais de 2.200 usuários cadastrados, distribuídos por todo o país.

No último ano, a Biblioteca Circulante cadastrou 495 novos leitores, circulando uma média de 1.560 livros falados por empréstimo.

Em 2009, foram incorporados 291 novos títulos ao acervo da Biblioteca Circulante de Livros Falados

OBRAS EMPRESTADAS

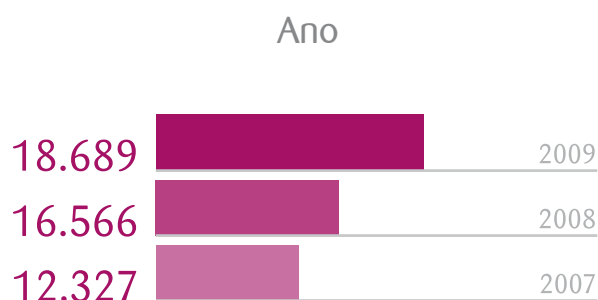

A leitura promove o resgate da cidadania, devolve a autoestima ao promover a inclusão social, desenvolve um olhar crítico e possibilita formar uma sociedade consciente.

Em 2009, os clientes da Fundação Dorina leram em média 9 livros durante o ano.

Segundo a pesquisa Retrato da Leitura no Brasil, o número de livros lidos é de 1,3 livros por habitante/ano. Se somarmos o número de livros indicados pela escola, o que inclui os didáticos, este número passa a ser de 4,7 livros por habitante/ano.

Estes resultados evidenciam: a necessidade de ações de educação voltadas para o respeito ao universo cultural dos indivíduos.



Maria da Glória de Souza Almeida

Chefe de Gabinete do Instituto Benjamin Constant

Produção braille, programas de reabilitação, biblioteca circulante, livro falado, novas tecnologias na área da computação, como o LIDA: ferramenta de informática que propicia maiores possibilidades e eficiência na leitura.

Produtos propulsores para a ascensão do cego em nosso país. Informação, cultura, lazer, cidadania.

Eis a essência da Fundação Dorina Nowill para Cegos. Parabéns pelo trabalho. Instituto Benjamin Constant e Fundação Dorina Nowill para Cegos - parceiros na promoção do indivíduo cego.

Seguem os títulos mais procurados de 2009:

1º lugar: “Jesus, o maior psicólogo que já existiu”

Mark W. Baker

2º lugar: “A Cidade do Sol”

Khaled Hosseini

3º lugar: “A Menina que roubava livros”

Markus Zusak

4º lugar: “Ensaio sobre a Cegueira”

José Saramago

5º lugar: “Marley e eu:

a vida e o amor ao lado do pior cão do mundo”

John Grogan

6º lugar: “Direitos das

Pessoas com deficiência”

Eugenia Augusta Gonzaga Favaro

7º lugar: “O Caçador de Pipas”

Khaled Hosseini

8º lugar: “The Secret – O segredo”

Rhonda Byrne

9º lugar: Iracema: A lenda do Ceará”

José de Alencar

10º lugar: “A divina comédia: Paraíso”

Dante Alighieri

”

depoimento



Moisés Bauer Luiz

Presidente da Organização Nacional de Cegos do Brasil

A constância dos propósitos, dos objetivos e a garra de Dorina de Gouvêa Nowill fizeram dela um ícone mundialmente reconhecido no meio tiflológico. Consequentemente fez da Fundação Dorina Nowill para Cegos uma organização internacionalmente conhecida pela relevância dos trabalhos prestados aos deficientes visuais do Brasil. A missão e a obra de Dorina, enchem de orgulho todos os brasileiros deficientes visuais, seus familiares, educadores e benfeitores, pois desde sua criação vem contribuindo significativamente para a melhoria da qualidade de vida das pessoas com deficiência visual. No ano em que comemoramos o Bicentenário de Nascimento de Louis Braille e os noventa anos de vida de Dorina, registro em meu nome e do movimento de deficientes visuais do Brasil, o eterno carinho e gratidão à GRANDE EDUCADORA DORINA DE GOUVÊA NOWILL e a todos que fazem a grandeza da Fundação Dorina Nowill para Cegos, pela dedicação e trabalho contínuo para a difusão do Sistema Braille.





LIVRO DIGITAL ACESSÍVEL

A leitura significa para os brasileiros, com e sem deficiência visual, uma fonte de conhecimento para a vida, para a atualização profissional e para a escola/faculdade.*

O livro digital acessível é uma solução fundamental para ampliar o acesso à informação, ao conhecimento e à cultura por parte daqueles que apresentam algum tipo de limitação à leitura, como idosos, disléxicos e pessoas com deficiência. A evolução dos formatos disponíveis para produção dos livros digitais nos últimos anos, vem acelerando de forma progressiva e consistente a transição do livro em tinta para sua versão digital, e o Consórcio DAISY vem exercendo um papel de destaque na busca pela convergência de formatos em direção à universalização do livro acessível.

Em 2009, dando continuidade ao desenvolvimento do LIDA, a Fundação Dorina iniciou a produção de livros acessíveis no formato Daisy. A instituição trabalhou também para aperfeiçoar o sistema de produção remota e compartilhada de livros digitais acessíveis, preparando-se para capacitar outras instituições a produzirem livros neste formato, aumentando assim a oferta de obras digitais aos deficientes visuais.

(*) Fonte: Retrato da Leitura no Brasil

Preocupada ainda em facilitar o acesso do usuário brasileiro ao formato internacional, a Fundação Dorina desenvolveu também o DDReader, uma ferramenta para leitura de livros digitais no formato Daisy, que permite ao usuário visualizar texto e áudio simultaneamente, e possui mecanismos de busca por palavras, notas de rodapé opcional, marcadores de texto, soletração, leitura integral de abreviaturas e de sinais, além de emitir a pronúncia correta de palavras estrangeiras. A ferramenta é gratuita e está disponível para download no endereço: www.fundacaodorina.org.br/ddreader.

Pioneira na produção de livros digitais acessíveis em língua portuguesa, em três anos o acervo neste formato alcançou mais de 912 obras. São títulos de Antropologia, Biologia, Economia, História, Letras, Administração, Marketing, Jornalismo, além de livros de Direito e Dicionários de Português.

Só no último ano foram cadastrados 595 novos usuários.

Cerca de 1.800 pessoas com deficiência visual receberam livros digitais acessíveis produzidos pela Fundação Dorina, totalizando 30.868 exemplares distribuídos.

depoimento



Rita Passos

Secretária de Assistência e Desenvolvimento Social do Estado de São Paulo

“Falar da importância da Fundação Dorina é falar da importância de sua fundadora e mentora, Dorina Nowill. Mulher de fibra, não desanimou diante das adversidades. Fez de suas dificuldades, forças que a levaram a fazer um trabalho sem igual na história brasileira. Fez de sua deficiência, um motivo para melhorar a vida de outras pessoas com o mesmo problema. Para a sociedade, a importância de Dorina e sua Fundação ultrapassam todos os limites. O exemplo de vida desta mulher nos enche de orgulho e nos faz ir em frente com a convicção de que as dificuldades existem para serem vencidas.”



PRINCIPAIS PRESTAÇÕES DE SERVIÇOS REALIZADOS EM 2009

Além de responsabilidade social, investir em acessibilidade e produtos diferenciados pode ser um ótimo negócio. Prova disto, é que em 2009 as prestações de serviço às empresas e à comunidade tiveram grande destaque na sustentabilidade da instituição. Foram mais de 90 mil exemplares braille, falado e digital de boletins informativos, revistas, cardápios, catálogos, apostilas, provas, manuais, cartões de visitas e outros materiais que ampliam a acessibilidade dos deficientes visuais nos mais diversos ambientes sociais.

Associação Religiosa Imprensa da Fé Ltda.

Transcrição e Impressão em braille dos livros infantis da Coleção Cororicó

Azul Linhas Aéreas Brasileiras S/A

Transcrição e impressão em braille de cardápios

Banco Santander e Real (Tarfc)

Transcrição e impressão em braille de materiais diversos

Bengala Branca

Transcrição e impressão em braille de livros infantis

Boletim Ponto a Ponto

Transcrição, impressão em braille e distribuição do boletim informativo

Bradesco - Internet Banking

Replicação de CD's para clientes

Burger King - BGK do Brasil S/A

Transcrição e impressão em braille de cardápios

Caixa Econômica Federal

Transcrição e impressão em braille de rótulos, informativos, calendários e folders diversos

Câmara dos Deputados

Gravação do Guia Legal para Deficientes em formato Digital Acessível

Câmara Municipal de Bauru |

Fernando Francelosi Mantovani ME

Transcrição e impressão em braille de cartões de visita

CAO Cível e de Tutela Coletiva

Transcrição e impressão em braille de cartões de visita

CAPE SP

Transcrição e impressão em braille de livros didáticos

Casas Bahia

Transcrição e impressão em braille em placas de alumínio

Christmas Magic Comércio

de Importação e Exportação Ltda.

Transcrição e impressão em braille em placas de alumínio

Editora DCL

Reimpressão em braille do livro infantil

"Um Mundinho para todos"

Editora Globo

Revisão e orientação técnica do

Guia do Professor para a Coleção Cocoricó

Editora Paulinas

Transcrição e impressão em braille de livros infantis

Reimpressão em braille de livros infantis

Editora Scipione

Elaboração de texto e oficinas pedagógicas sobre deficiência visual para o site da editora

Embrapa

Transcrição e impressão em braille do livro "Mulungu"

Evoluções Soluções Visuais

Transcrição e impressão braille

em placas de alumínio e policarbonato

Faculdade de Música do Espírito Santo	Objetiva Eventos
Transcrição e impressão em braille de livros de música	Gravação em áudio de Seminário de Saúde
Fundação Carlos Chagas	Impressão em braille de textos diversos
Transcrição e impressão em braille de provas para concursos	Oceanair
Fundação Editora da Unesp	Transcrição e impressão em braille do Manual de Instruções de Segurança de Vôo
Transcrição e impressão em braille de cartões de visita	Patrícia Secco
Fundepes - Fundação Universitária de Desenvolvimento de Extensão e Pesquisa	Transcrição, impressão em braille e distribuição do Livro infantil "O último que chegar é..."
Transcrição e impressão em braille de Manual de Acessibilidade Web	Petrobrás
FURP	Transcrição e impressão em braille do Relatório Anual
Consultoria e gravação de bulas de medicamentos em voz sintetizada	Pinacoteca de São Paulo
GH Comunicação	Organização, transcrição e impressão em braille de Catálogo do Acervo
Transcrição e impressão em braille de cartões de natal	Polícia Militar do Estado de São Paulo
GR S.A	Transcrição e impressão em braille de certificados
Transcrição e impressão em braille de cardápios	Prefeitura Caxias do Sul
Gráfica Aquarela	Gravação de acervo das bibliotecas
Transcrição e impressão em braille de folhetos diversos	Prefeitura Municipal de Porto Alegre
Grupo Omni	Gravação em áudio de Guia de Direitos e Serviços para pessoas com deficiência
Transcrição e impressão em braille de textos	Record - Rádio e Televisão Record S/A
Habbib's	Transcrição e impressão em braille de cartões de visita
Transcrição e impressão em braille de cardápios	Revista Porta Luvas
Hopi Hari	Gravação em áudio da revista
Transcrição e impressão em braille de folhetos informativos	RR Donnelley Moore Editora e Gráfica Ltda
Hospital 9 de Julho	Transcrição e impressão em braille de provas do Enem 2009
Transcrição e impressão em braille em placas de policarbonato	Sangari do Brasil Ltda
ICE - Instituto Co-responsabilidade Social	Transcrição e impressão em braille de livro
Acervo de livro falado para biblioteca	Secretaria da Cultura de São Paulo
Indústria Grafica Brasileira Ltda	Acervo de livros falados para Biblioteca Público do Estado
Transcrição e impressão em braille de folhetos diversos	Sekron Serviços Ltda
Instituto de Ciências Biológicas da UFMG	Transcrição e impressão em braille de cartões de visita
Transcrição e impressão em braille de apostila de Educação inclusiva em ciências	Senai SP
Instituto Paradigma	Revisão e orientação técnica para o manual de orientação aos colaboradores do SENAI no atendimento a pessoas com deficiência em suas unidades.
Transcrição e impressão em braille de apostilas diversas	SESI
Instituto Pró Livro	Acervo de livros falados para bibliotecas
Gravação em áudio, transcrição, impressão em braille e distribuição do livro "Reinações de Narizinho"	SESI SP
Instituto Zambini	Reimpressão em braille de diversos livros infantis
Transcrição e impressão em braille de provas	Sindicato dos Metalúrgicos de São Paulo e Mogi das Cruzes
Itaucard e Banco Dibens	Transcrição e impressão em braille de cartões de visita
Gravação em áudio de contratos bancários	Spoletto
Japan Airlines - Japan Airlines International Co. Ltda	Transcrição e impressão em braille de cardápios
Transcrição e impressão em braille de informativos de segurança de vôo	TAM - Linhas Aéreas
JMDC Restaurante Ltda	Transcrição e impressão em braille de informativos de segurança de vôo
Transcrição e impressão em braille de cardápios	Travelex
Laboratório Zambon	Gravação de contratos bancários
Gravação de bulas de medicamentos em voz sintetizada	UNIP
Malex do Brasil Ind. E Com. S. G. M. Ltda.	Transcrição e impressão em braille de legendas em placas de alumínio
Transcrição e impressão em braille de folhetos diversos	Universidade de Santa Catarina
MAM	Acervo de livros digitais acessíveis para biblioteca acadêmica
Transcrição e impressão em braille de legendas em placas de policarbonato	Universidade Livre para a Eficiência Humana
Mapfre Seguros	Transcrição e impressão em braille do Livro infantil "O Mundo de Dina"
Gravação em áudio de apostila para cursos internos	Universitário - Sistema Educacional
Maurício de Souza Produções	Gravação de Livro Didático
Transcrição e impressão em braille em placas de policarbonato em para exposição	Vivenda do Camarão
McDonald's	Great Food Produtos Alimentícios Ltda
Transcrição e impressão em braille de cardápios	Transcrição e impressão em braille de cardápios
MEC	VRP Eventos
Transcrição e impressão em braille e letras ampliadas de provas do ENEM 2009	Transcrição e impressão em braille em placas de alumínio
Museu de Arqueologia USP	WVA editora
Gravação em áudio de guia para visitantes deficientes visuais	Gravação de livro em áudio Produção de livro no formato Daisy

BAZAR PERMANENTE DE NOVOS E USADOS



Produtos vendidos
no bazar permanente

As doações para o Bazar Permanente de Novos e Usados são convertidas em valores para a manutenção dos serviços e produtos da Fundação Dorina, garantindo que cada vez mais crianças, jovens, adultos e idosos com deficiência visual sejam atendidas gratuitamente pela instituição.

Móveis, brinquedos, livros, eletrodomésticos, calçados, roupas, materiais para reciclagem e outros objetos novos ou que as pessoas não utilizam mais, podem ser doados à instituição. Em 2009 esta fonte de captação de recursos arrecadou mais de R\$ 365 mil. Um crescimento de 7% em relação ao ano anterior. Outro aspecto relevante, é que a circulação de pessoas no bazar aumentou em 18% no último ano, passando de 33.000 visitantes em 2008 para 39.000 em 2009.

Há mais de três décadas, o Grupo da Costura formado por senhoras voluntárias, e amigas de Dorina de Gouvêa Nowill, presidente da instituição, confeccionam durante o ano inteiro produtos que são vendidos em evento beneficente no final do ano. Em 2009, o Bazar Anual da Costura aconteceu no dia 02 de dezembro, no salão da Igreja São Gabriel, em São Paulo.

A dedicação e o talento na criação e produção de artesanatos, objetos de decoração, produtos de cama, mesa e banho, artigos para casa e presentes diversos atrai um público fiel, que contribui diretamente para os projetos da Fundação Dorina, já que a renda integral do evento é revertida para a instituição.

34º BAZAR DA COSTURA

*Em prol da
Fundação Dorina*



D. Dorina e
voluntárias da costura

EVENTOS BENEFICENTES EM PROL DA FUNDAÇÃO DORINA:

Leilão dos Sentidos – Wine Society

Leilão Virtual Crazy For Colorize Rayban – Luxottica

Bingo Beneficente Dorina Nowill

IV Balcão da Cidadania – Shopping Iguatemi

Bazar do Bem Possível – Clube Pinheiros

Bazar de Natal – Lar Center

Encontro com Dona Dorina – Loja Divino Espaço

Lançamento do CD “Cânticos à Mãe do Salvador”
com o Recital do Barítono Walter Weiszflog

CURSO DE ASSESSIBILIDADE EM MUSEUS

*Curso debateu
acessibilidade para deficientes
visuais em espaços culturais*

Acessibilidade para Deficientes Visuais em Espaços de Educação Cultural e Patrimonial foi o tema do curso realizado nos dias 9 e 10 de novembro pela Fundação Dorina, em São Paulo. O curso reuniu profissionais de museus, centros culturais, projetos culturais, professores, profissionais da área de acessibilidade e estudantes.

Ao promover debates como este, em 2009, a Fundação Dorina se consolidou

como referência nacional nas questões de acessibilidade das pessoas com deficiência visual. Especialista em acessibilidade de espaços culturais, a coordenadora do curso e do Centro de Memória Dorina Nowill, Viviane Panelli Sarraf, explica que esta foi uma oportunidade prática e teórica sobre como estimular os sentidos e a percepção dos deficientes visuais em espaços culturais e patrimoniais.



Curso reuniu profissionais de museus, centros culturais, projetos culturais, etc.



Visita ao Centro de Memória Dorina Nowill referência em acessibilidade cultural

depoimento



Marcos Antonio Gonçalves

Presidente da FENAVAPE

“Quando se pensa em pessoas com deficiência visual e em Sistema Braille, logo vem a lembrança viva da pessoa Dorina Nowill e seu brilhante trabalho à frente da Fundação Dorina Nowill para Cegos. Durante esses anos, a instituição tornou-se uma referência para o mundo, contribuindo de forma significativa para ultrapassar as barreiras do preconceito e para a inclusão das pessoas com deficiência visual. Sempre companheira e presente, iluminando nossos caminhos, com carinho, certeza nos sucessos e nas potencialidades de todas as pessoas. A sua luz inspira muitas Instituições. Agradecemos sua dedicação, parceria e companheirismo.”

VIII REATECH

Maior feira de tecnologias em reabilitação e acessibilidade da América do Sul

Em 2009, durante a VIII Feira Internacional de Tecnologias em Reabilitação, Inclusão e Acessibilidade, terceiro maior evento mundial do segmento de reabilitação, que aconteceu no mês de abril, em São Paulo, a Fundação Dorina Nowill para Cegos lançou a campanha **Conheça o Daisy** e apresentou o livro digital acessível no padrão mundial aos visitantes da Feira.

A Fundação Dorina também apresentou na Reatech 2009: livros em braille, revistas e livros falados, e disponibilizou em seu estande um espaço para dicas, esclarecimentos e troca de experiências sobre questões relacionadas a deficiência visual. A orientação foi realizada por autores da Série Dorina Nowill, especialistas em reabilitação das mais diversas áreas atuação.



Lançamento dos primeiros livros digitais no formato Daisy



Contação de história acessível do livro Reinações de Narizinho



Estande da FDNC na VIII Reatech



Sônia Machado Jardim

Presidente do Instituto Pró-Livro

“O Instituto Pró-Livro teve muita satisfação em patrocinar a participação da Fundação Dorina Nowill na Feira Reatech em 2009, onde fizemos uma versão acessível do Sítio do Picapau Amarelo. Tive a oportunidade de visitar as instalações da instituição e conhecer o maravilhoso trabalho que eles executam. Há um grau de complexidade enorme para produzir livros em Braille e livros falados. A Fundação Dorina Nowill domina esta tecnologia, produzindo livros com alto padrão de qualidade. Parabéns a Fundação e seus dirigentes, todos muito comprometidos com esta bela missão.”

2009 | ANO DO BICENTENÁRIO DE NASCIMENTO DE LOUIS BRAILLE

Nas pontas dos dedos, a construção de uma história de independência e cidadania.

No último, a Fundação Dorina Nowill para Cegos e diversas instituições que atuam em prol dos deficientes visuais uniram esforços para homenagear e comemorar os 200 anos de nascimento francês Louis Braille, inventor do Sistema Braille de escrita e leitura, por pontos em relevo.

Ao presidir a Comissão Brasileira para o Bicentenário de Louis Braille e a Comissão Paulistana, foram organizadas ações locais, regionais e nacionais que envolveram diversos segmentos da sociedade e propiciaram uma ampla reflexão sobre o uso do Sistema Braille como instrumento indispensável às pessoas com cegas, tanto na sua educação quanto no exercício da cidadania com maior independência e autonomia.



Circulação de Selo Comemorativo pela Empresa Brasileira de Correios e Telégrafos até 2012. Cunhagem de uma medalha comemorativa pelo Clube da Medalha do Brasil mantido pela Casa da Moeda.



Seminário Nacional sobre o Sistema Braille no auditório Nereu Ramos da Câmara dos Deputados, em Brasília-DF



Sessão Solene em homenagem a Louis Braille na Assembleia Legislativa do Estado de São Paulo



Ciclo de Palestras sobre o Sistema Braille no estado de São Paulo



Concerto Comemorativo em Homenagem a Louis Braille com a participação de Allegro Coral e Orquestra sob regência de Misiuk e participação especial do Maestro João Carlos Martins.

OS 90 ANOS DE DETERMINAÇÃO DE DORINA DE GOUVÊA NOWILL

Há brasileiros que realmente nos fazem acreditar no Brasil. Dorina de Gouvêa Nowill é um deles. Perseverança, compaixão e paciência são as lições dessa paulistana, que enxerga o mundo com os olhos da alma.

ALGUMAS HOMENAGENS RECEBIDAS EM 2009:

Prêmio Sentidos 2009, categoria Troféu Especial;

Madrinha da Campanha Acessibilidade

Siga essa Idéia da Prefeitura de São Paulo;

Sessão Solene na Assembléia Legislativa de São Paulo;

Medalha “MMDC” (referente aos heróis da Revolução de 32 - Martins, Miragaia, Drausio e Camargo);

Comandante do Exército Constitucionalista de 1932;

Medalha da Comissão Paulistana para o Bicentenário de Louis Braille;

Outorga do Colar de Mérito Prefeito Brigadeiro Faria Lima;

Título de Cidadã Macaense;

Homenagem aos Voluntários da Saúde concedido pelo Governo do Estado de São Paulo;

Prêmio Paul Donovan 2009.

Sempre elegante, sorridente e ativa, a presidente da Fundação Dorina Nowill para Cegos, completou 90 anos de idade no dia 28 de maio de 2009. A batalhadora Dorina de Gouvêa Nowill possui virtudes muito especiais: a força do ideal, a coragem e a dedicação que, como ela mesma diz: “são elementos essenciais para as obras que têm como objetivo o homem propriamente dito”. Além deles, a natureza que lhe tirou a visão, compensou-a com uma indestrutível capacidade de adaptação à realidade: “A natureza é sábia. O rico potencial do ser humano procura suprir quaisquer perdas. É preciso enfrentá-las em toda a sua realidade. Muito difícil para uns, um pouco menos para outros. Fácil, para ninguém.”



Presente do artista plástico Gustavo Rosa pelos seus 90 anos de vida



Outorga do Colar de Mérito Prefeito Brigadeiro Faria Lima

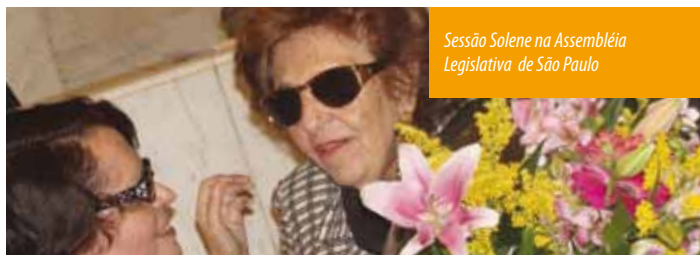

Sessão Solene na Assembléia Legislativa de São Paulo

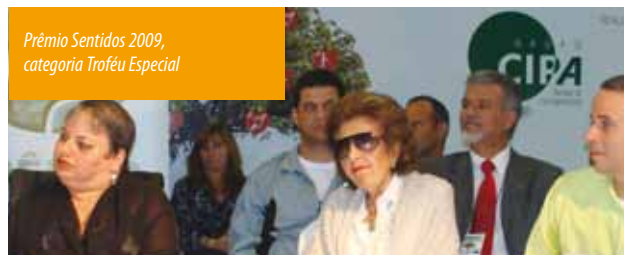

Prêmio Sentidos 2009, categoria Troféu Especial

Na edição de 2009, a Fundação Dorina Nowill para Cegos a convite do Instituto Pró-Livro, levou ao Salão FNLIJ do Livro para Crianças e Jovens, livros braille, falados e digitais acessíveis em formato Daisy produzidos pela instituição. O Salão é um evento em que os livros, autores e editores são o centro das atenções.

A divulgação de livros acessíveis no espaço mostrou aos visitantes e editores participantes do evento, que os deficientes visuais também podem ter acesso ao mundo da leitura, além de orientar os educadores, os pais e os professores sobre o valor das obras literárias para a educação e cultura das pessoas cegas e com baixa visão.

Entre os títulos acessíveis disponíveis no Salão da FNLIJ estiveram as edições braille de Marcelo, Marmelo, Martelo, de Ruth Rocha, O Tesouro das Virtudes das Crianças, de Ana Maria Machado, O Menino Marrom, de Ziraldo, O caçados de pipas, de Khaled Housseini, Harry Potter e as relíquias da morte, de J. K. Rowling, edições faladas de Reinações de Narzinho, de Monteiro Lobato, A droga da Obediência, de Pedro Bandeira e a coleção Harry Potter, além de edições no formato Daisy de Memórias Póstumas de Brás Cubas, de Machado de Assis, A Mão e a Luva de Machado de Assis, O Sertanejo, de José de Alencar, entre outros.

11º Salão FNLIJ do Livro para Crianças e Jovens

Biblioteca Jovem FNLIJ



Salão FNLIJ



Livros braille, falado e digital acessível Daisy



Sylvia Cury

Presidente da AVAPE

“Dorina Nowill, arquiteta da construção de um caminho desconhecido, desbravado e efetivado pela ousadia, certeza, confiança, fé e alegria, é assim que a AVAPE e a FENAVAPE a considera. Modelo de sucesso, um marco na reabilitação das pessoas com deficiência visual, Dorina, sinônimo de superação que iluminou e ilumina muitas pessoas e instituições para o bem, temos muito que lhe agradecer.”

1º ENCONTRO ESTILO, ELEGÂNCIA E EQUILÍBRIO

Evento promoveu práticas e reflexões sobre o universo da moda e consumo, contemplando também as necessidades das pessoas com deficiência visual

Aconteceu em São Paulo, nos dias 30 de setembro e 01 de outubro, o 1º Encontro Estilo, Elegância e Equilíbrio que debateu comportamento, etiqueta e independência do deficiente visual como consumidor de moda.

Profissionais renomados como Marcos Costa, maquiador oficial da Natura, Milla Mathias, consultora de estilo, Romy Tutia e Francisca Mendes, professoras de Moda da FMU, deram dicas de como maquiarse, boas combinações de roupas e de

como refletir a identidade de forma adequada. O evento teve também um desfile de moda com a participação de modelos cegas na passarela e o recurso de audiodescrição, com a narração de peças, cores e modelos.

A realização do Encontro de Moda, concretiza um desejo antigo de Dorina de Gouvêa Nowill, presidente emérita e vitalícia da instituição: compartilhar aprendizados e vivências sobre beleza e elegância, facilitando a rotina e proporcionando independência às mulheres cegas.



Evento contemplou também as necessidades das pessoas com deficiência visual



Desfile de Moda com audiodescrição e modelos cegas

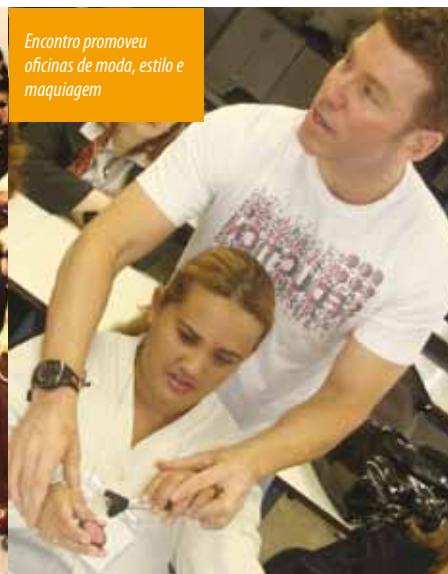

Evento promoveu oficinas de moda, estilo e maquiagem



Célia Leão

Deputada Estadual

“Respeito e admiração são as palavras que mais definem para mim a importância do trabalho da Fundação Dorina, trabalho sem precedentes em nosso País e que é conduzido por esta pessoa que é mais que um exemplo de vida, mas um modelo a ser seguido por todos aqueles que lutam por uma vida melhor para todos os desiguais de nossa sociedade.”

Chamar atenção para as necessidades de autonomia e independência do público com deficiência visual, foi o objetivo da Fundação Dorina Nowill para Cegos ao participar da Nova Equipotel 2009, maior e mais completa feira de hotelaria e gastronomia da América Latina, que aconteceu em setembro, no Pavilhão de Exposições do Anhembi, em São Paulo.

Todos os serviços prestados pela Fundação Dorina Nowill para Cegos, como a produção de cardápios braille, serviços de transcrição e adaptação de impressos para os formatos braille, áudio e digital acessível, gestão de projetos de acessibilidade, acompanhamento de projetos de inclusão profissional e de responsabilidade social foram apresentados durante os quatro dias da feira.

O objetivo foi mostrar que investir em acessibilidade e produtos diferenciados pode ser um ótimo negócio. Ao contrário de um tratamento assistencialista, as pessoas com deficiência, que a cada dia conquistam mais espaços no mercado de trabalho, querem servidas e tratadas como cidadãs plenas. E isto inclui o direito de escolher as próprias roupas, a comida do restaurante, o hotel onde se hospedar, fazer as compras no supermercado ou mesmo o transporte ideal para ir ao trabalho ou passear.

EQUIPOTEL

59

Maior evento hoteleiro e gastronômico da América Latina

Estande na Equipotel com produtos e serviços acessíveis aos deficientes visuais.



depoimento



Dra. Marília de Castro

Coordenadora Geral da REBRATES
Rede Brasileira do Terceiro Setor

"A Fundação Dorina Nowill para Cegos é referência no trabalho pela inclusão de milhares de pessoas. Sua prestação de serviços à sociedade merece o apoio de toda a comunidade. Diversidade de práticas na busca do bem comum.

Seus produtos de literatura geral e especializada, estudos e entretenimento para a pessoa com deficiência visual são amplamente reconhecidos.

A instituição preocupa-se com o desenvolvimento integral da pessoa, bem como, com o aprimoramento da legislação nacional e internacional.

IMPRENSA

A repercussão de nossas ações

O trabalho realizado pela Fundação Dorina Nowill para Cegos foi amplamente divulgado e reconhecido pelos meios de comunicação em 2009. A instituição esteve presente nos veículos de comunicação em todos os estados brasileiros. De janeiro à dezembro foram mais de 1.300 inserções em jornais, revistas, sites, blogs, rádio e televisão.

ler" com os ouvidos

Interagir é o desafio que mais de 160 mil deficientes em todo o Brasil, segundo o Brasileiro de Geografia e Estatística (IBGE). O número, porém, é maior, já que a pesquisa em 2009 e, em quase uma certa maneira, aumentou. Sem visão, os cegos recorrem às mãos para ter acesso a revistas, livros e jornais (para ler pelo tato) e à audição (para ouvir audiolivros, por exemplo). Dorina Nowill para Cegos, oferece mais de 1.200 títulos MP3 e digital. Clássicos da literatura nacional e estrangeira, obras de leitura obrigatória para vestibulares e best-sellers fazem parte do acervo. Os audiolivros são enviados, sem custo, com inserção postal, para a casa do deficiente.

Além disso, toda segunda-feira uma equipe de voluntários leva todas as matérias publicadas na revista *Voz*, incluindo a descrição das fotografias, desenhos e gráficos. Em menos de um dia os exemplares são enviados pelo correio e distribuídos gratuitamente para mais de 3.500 pessoas e organizações em todo o Brasil. A instituição aceita voluntários para leitura. Informações: (11) 5017-0960/0991 ou biblioteca@fundacaodorina.org.br



AUDIOLIVROS são enviados sem custo

Substituição do braille nas escolas mobiliza organizações

A substituição do Braille por pontos Braille em escolas de ensino fundamental mobiliza organizações de apoio às pessoas com deficiência visual. O projeto é coordenado pela Organização Nacional de Deficientes Visuais (ONDV), através do Projeto de Apoio à Inclusão Social (PAIS). O projeto visa a substituição do Braille por pontos Braille em escolas de ensino fundamental e médio. A substituição é feita por meio de uma equipe de voluntários treinados para a tarefa. O projeto é coordenado pela ONDV, através do Projeto de Apoio à Inclusão Social (PAIS). O projeto visa a substituição do Braille por pontos Braille em escolas de ensino fundamental e médio. A substituição é feita por meio de uma equipe de voluntários treinados para a tarefa.



Deficientes visuais participam de treinamento em preparação do Braille em escolas de ensino fundamental e médio.

(especial)
por William Vaz

para ficar de oído

Um guia para os cegos sobre o mundo da gastronomia. O guia é escrito por William Vaz, jornalista e escritor, e é o primeiro de uma série de guias para deficientes visuais. O guia é escrito em linguagem simples e acessível, com descrições detalhadas de pratos e restaurantes. O guia é escrito em linguagem simples e acessível, com descrições detalhadas de pratos e restaurantes.



Entidade faz desfile para incentivar vaidade de mulheres cegas

Fundação Dorina Nowill faz evento em faculdade de moda de São Paulo. O objetivo foi contribuir para deficientes visuais terem mais independência.

Uma Fundação Dorina Nowill para Cegos realizou nesta quarta-feira (17), em São Paulo, evento de moda voltado para deficientes visuais. Serguei e Faniuzio, o objetivo foi incentivar a vaidade das mulheres cegas e dar dicas para elas se arrumarem com independência.

Mulheres com deficiência visual desfilaram modelos e muitas apenas acompanharam o evento, que foi transmitido ao vivo. Além disso, foram distribuídos panfletos com dicas para elas se arrumarem com independência.



Temporada de bazares

Conferiu o calendário de feiras natalinas com boas ofertas de moda e artesanato



Sergio Vaz
Com sarau na periferia, ele levou a poesia ao território do improvável

Foi uma impressão imediata e certeira. Ao conhecer Sergio Vaz num evento do Itaú Cultural, alguns anos atrás, eu sabia que havia conhecido uma importante liderança cultural. Deve ter sido pelo sorriso afirmativo, pela firmeza da fala robusta, pela evidência de sua atuação pelo mundo. Hoje, quando se fala da nova cultura urbana vinda das periferias, fala-se no poeta Sergio Vaz. Sergio nasceu, foi criado e vive em Taboão da Serra, na Zona Sul de São Paulo, onde bem cedo descobriu o potencial político da palavra. Prova e leitor apaixonado, ele via que, além de praticar o trabalho com a poesia poderia ser um fator de transformação social. Sergio pôs mãos à obra e criou a Cooperfita, um dos mais fascinantes laboratórios de tecnologia social de que temos notícia. Todas as quartas-feiras, cerca de 300 pessoas leem poesia, criam literatura, se expressam nas mais diversas formas e se colocam algumas questões inusitadas. Ao som da poesia, a pasta dos encontros expõe o direito à cultura e ao conhecimento, o exercício da cidadania plena, a educação como valor social e via direta para a inserção social. Em meio ao cotidiano que dá o tom da

Revista Brasileira de Poesia



CONHEÇA QUEM COLABORA COM A FUNDAÇÃO DORINA

A Fundação Dorina agradece à todas as pessoas e empresas que tornam possível a realização das ações e programas que facilitam a inclusão social do deficiente visual por meio de atendimento especializado, bem como, a produção e distribuição de livros braille, falados e digitais acessíveis.

Para que a Fundação Dorina Nowill para Cegos, promova o bem-estar social com qualidade, é necessário um esforço diário de todos os seus colaboradores e voluntários. Somente com a participação consciente dos cidadãos e das empresas que nos apóiam, é possível cumprir nosso papel, realizar nossa missão e melhorar a qualidade de vida de crianças, jovens e adultos com deficiência visual.

Conheça quem esteve comprometido com o desenvolvimento deste trabalho em 2009:

PATROCINADORES



PARCEIROS



APOIADORES

Agência África

Allegro Coral e Orquestra

Amor aos Pedacos

Auditus Consultores & Auditores Independentes

Casa Castro Jóias

Arquiteta Jorgina Nello Barbosa

Associação Brasileira de Glaucoma

Ato Fotografico

Badebec

Balestrin Calçados

Bar do Alemão

Betty Jacob

Bia Sandoval Flores

C&A Modas

Carla Amorim Jóias

Carol Melo

Casa Santa Luzia

Centro de Integração Empresa Escola - CIEE

Chapa Lanches

Chocolat Du Jour

Colégio Liceu Pasteur

Colégio Madre Cabrini

Cristiane Porto Jóias

Dior - Brasil

Diran Parseghaian Jóias

Divino Espaço

Doux Cosméticos

Elemidia

Enoteca Wine Socitey

Escritório de Arte James Lisboa

Esporte Clube Corinthians

Estúdio Rivieri - Produções Fotográficas

Faculdades Metropolitanas Unidas - FMU

Fecomércio

Fit Graphics

Floricultura Moreira

Fotógrafo Fernando Favoretto

Gerdau

Grupo Abril

Grupo Cipa

Grupo Equipotel

Grupo Estado

Grupo Folha

Grupo GV Risco

Helena Mottin

Imprensa Oficial do Estado de São Paulo - IMESP

Instituto Dom Bosco

Instituto Pró-Livro

Isabel Tanabe

Isabella Suplicy

JBS Full Promotion

Jornal A Cidade

Jornal DCI - Diário do Comércio

Jornal Destak (RJ)

Jornal Imparcial

José Carlos Lollo

Juliana Coutinho

Lar Center

Leonor Flores

Loja Urânio

Maison Terroir

Mariza Doces

McCann Erickson

Micropower

Natura Cosméticos

Núcleo Cia. Farta da Cooperativa Paulista de Teatro

O Melhor Bolo de Chocolate do Mundo

Otávio Giora

Ótico Miguel Gianini

Palmeiras Esporte Clube

Patachou

Pati Piva

Paula França & Renato Fonseca

Piece of Cake

Piselli

Policom

Prelúdio

Revista Cozinha Profissional

Revista Época

Rosa dos Ventos

Seli Rigazzi

Sinfonia

Soma Studio

Terraço Itália

Tom Jazz

Trousseau

Umicore Brasil

UNIFESP

Vascomex Despachos Aduaneiros Ltda

Veston Camisaria Feminina

Vivo

Vyvedas

Wine Society

Wirphool S.A.

ABC Farma Assoc. Brasil Com. Farmacêutico
 Abelardo Nunes Viciãna
 Abílio Ribeiro de Oliveira
 Abraão Felix Ehar
 Abram e Cecilia Szajman
 Abram Topczewski
 Acumuladores Ajax AJ
 Ada Bandeira
 Ada Regina Cardoso Pereira
 Adalberto Amaral
 Adalberto José de Camargo Aranha
 Adamastor Sacilotto
 Adão Benedito
 Adel Chafic Zakka
 Adelina Pereira da Silveira de A. Machado
 Ademar Bonomi
 Ademar Fogaça Pereira
 Ademar de Mattos Bernardes
 Ademar Ramos da Silva Filho
 Ademar Ramos da Silva
 Adhemar Camardella Sant'ana
 Adionan da Rocha Pitta
 Admea Baroni Prado Leite
 Adolfo Dini Castellan
 Adriana de A. Schirmer
 Adriana Maria A. da Silva
 Adriana Pereira Rosa e Silva
 Adriana Tagliacozzo Castelani
 Adriana Tramutola
 Adriana Vitoria Labate Guimarães
 Adriano Alberto Natale Magalhães
 Adriano Tarcizio de Souza
 Adriano Vicente de Azevedo
 Adrianus Cornelii Johannes Van Luyk
 Adson Rabelo Muniz
 Adua Regina Lulai Ferreira
 Advocacia Weslaw Choeya
 Agabi Issa
 Agilent Technologies
 Agilimp Comercial Ltda
 Agro Comercial Campo Vitoria Ltda/Eduardo
 Agroverdi S/A Máquinas Agrícolas
 Ailton Procopio de Souza
 Aimar de Souza Gomes
 Akie Fujikata
 Albertina P. Leite Paiva
 Albertina P. Leite Piva
 Alberto Narciso Henriques
 Albina Cannizzaro Moraes
 Albino Pereira de Mattos
 Alcione da Cruz Francisco
 Alcoa Alumínio S/A - Centro Empresarial
 Nacões Unidas
 Alessandra Oliveira Rodrigues
 Alessandra Ruiz Ubereich
 Alessandro Santana Ziegler
 Alex Sandro Manoel da Silva
 Alex White
 Alexandre Bassora Fonseca
 Alexandre Berti Júnior
 Alexandre Derani
 Alexandre dos Santos
 Alexandre Mutran
 Alexandre Smith Filho
 Alexandre Viezzi Micali
 Alexandrina Conceição de Goes
 Alfeu Tacioli
 Alfonso Abrami
 Alfredo Huallem
 Alfredo Jose Brossi
 Alfredo Megozzi
 Alfredo Mina
 Alfredo Miranda
 Alfredo Mota Jr.
 Alfredo Weiszflog
 Alice Aparecida da Cunha
 Alice Naomi K. de Barros
 Alice Toyomi Yamamoto
 Aline Costa Antonelo
 Alkinder de Toledo Ramos
 Almerinda Ribeiro
 Aluizio Ordones de Castro
 Alvira Vieira Sampaio
 Alzenith de Moraes Carmona
 Alzira Duarte
 Amauri Batista dos Santos
 Amaury Widator
 Amélia dos Santos
 Ameris Haddad Pires
 Amilcar Souropires Ferreira
 Amira Naddaf

AMT Empreendimentos & Participações Ltda
 Ana Andreatti Oliveira
 Ana Candida Moisés
 Ana Carolina da S. Barreto e Garcia
 Ana Clara Dias Oliveira Almeida
 Ana Cristina dos S. Figueiredo
 Ana Cristina Teixeira Dias-Me
 Ana Elisa Meyer
 Ana Helena O. Rossi
 Ana Lúcia Abrahão
 Ana Lucia Gioachini
 Ana Lúcia Navarro da Silva
 Ana Maria Amadeu Inati
 Ana Maria Amaral Ferrão
 Ana Maria Antão
 Ana Maria B.A. Prado
 Ana Maria Borghi Hornos
 Ana Maria C. Domene
 Ana Maria dos Santos Rodrigues
 Ana Maria F. Paranhos
 Ana Maria Feijó de Melo
 Ana Maria Kisielow Lenzi
 Ana Maria Naine
 Ana Maria Parra Pacheco
 Ana Maria Piubli Biluca
 Ana Maria Sanches Ferrari
 Ana Tarcila Perrella
 Anatalha Ruiz Marcondes Rocha
 Anderson Kakhata
 Andorinha Supermercado Ltda
 Andre Bier Gerdau Johannpeter
 André Coutinho
 Andre Giribaldi
 André Jiovanny Braga Ferreira da Silva
 André Luiz Ferreira
 André Obeid
 André Pinesi
 Andrea Cristina Carlos
 Andrea Delfini Cera
 Andréa Franco Leite
 Andreia Evangelista Aredes
 Andressa Jeans Ind. e Com. de Confeções Ltda.
 Angela Horvath
 Angelica I. Kawano Castori
 Angelica Neves Saraiva
 Angelina Antonine Cestaroli
 Angelo Demonic Neto
 Angelo Gallucci
 Angelo Luiz Mancini Neto
 Angelo Mario Gonçalves
 Anibal Lucena Barreto
 Anibal Lucena Barreto
 Anisia Maria Brant da Rocha
 Anita Reinaldo
 Anna Miguel Attie
 Anna Rossi de Almeida
 Antena Um Radiodifusão Ltda.
 Antenor Silva Morães
 Antônia Galles Charlot
 Antonieta Oliverio
 Antonina Vaz Guimarães Leme
 Antoninho Marmo Trevisan
 Antonio Ailton Carvalhal
 Antonio Augusto da Silva Marques
 Antonio Augusto Guimarães de Souza
 Antônio Bruno Montoro
 Antonio Carlos Bordim
 Antonio Carlos Borseto
 Antonio Carlos de Carvalho
 Antonio Carlos Lima
 Antonio Carlos Pereira dos Santos
 Antonio Delfim Netto
 Antonio Ducci
 Antonio Eduardo de B. Walpole Henriques
 Antonio Flavio da Costa Oliveira
 Antônio Geraldés Lico
 Antonio Geraldo Vilela
 Antonio Jacinto de Souza
 Antônio Octavio da Fonseca Caio
 Antonio Piovesan Filho
 Antonio Resende
 Antonio Ribeiro Saraiva
 Antônio Rodrigues Jr.
 Antônio Toloza O. Costa
 Antônio Zaffani
 Antonofre de Andrade Alves
 Aparecida de Lourdes S. G. Plagert
 Aparecida Gomes dos Santos
 Aparecido Teixeira
 Apolinário Casqueiro Neto
 Aquico Niuva

Arab Chafic Zakka
 Araci Maria de Arruda
 Archanjo Porrelli Martin
 Areta Rodrigues
 Ariovaldo Rodrigues
 Arkaddi Kalinin
 Arlene Ap. C. de Jesus Paes Dias
 Arlene Polvani
 Armando Alberto Pires
 Armando Camilo de Abreu Proto
 Armanio Guida
 Arnaldo Misson
 Aroldo Gomes Pereira
 Artemio Prilla
 Artes Toke Final Presentes e Comércio Ltda
 Arthur Henrique Cavalcanti Calazans
 Arturo Minelli Trajes Masculinos Ltda
 Ary Mastrandea
 Asistbras S/A - Assistência ao Viajante
 Assoc. Benef. Escandinava Nordlyset
 Associação Cemiterio Israelita de São Paulo
 Associação Para Valorização e Promoção de
 Excepcionais
 Assumpta Senna
 Audrei Alves Feitosa Pezopoulos
 Augusta Benedicta Carvalho
 Augusto Livio Malzoni
 Aúrea Regina de Andrade Sacilotto
 Aureo de Castro Busch
 Aurora Kurkjian
 Auto Peças Pícolo
 Avicola Dacar Ltda.
 Avicultura Granja Céu Azul Ltda.
 Avram Secher
 Barasch Sylmar Ind. Metalurgica Ltda
 Beatriz Andraus Ltda
 Beatriz Alvo
 Beatriz de Souza Moraes Rocha
 Beatriz Katz
 Beatriz Moura Lacerda D'Onófrío
 Beatriz Pereira de Queiroz
 Beatriz Saito
 Beatriz Segall
 Bella Regina Gervitz
 Benedita Elaine Matinadzo Gonçalves
 Benficia Barueri Transp. E Turismo Lt.
 Benjamin Jafet Neto
 Benjamin Prado Leite Junior
 Bento Leandro Carneiro
 Berenice Vieira Cassiano
 Bertin Ltda
 Bervelei Celi
 Beth Cabral
 Bianca Rosa Posenato
 Bianca Soares
 Blanca P.C. Torres
 BMF&BOVESPA S.A
 Bolsa de Mercadorias & Futuros
 Branca Rodrigues
 Branca Silvia Kohn Jacob
 Brasilino Ernesto Scivoletto
 Braz Antônio Oliverio
 Braz de Assis Nogueira
 Brinquedos IFA Ltda
 Cacilda Maria Almeida Soares
 Caio Cesar Perez Ardengue
 Caiva Servs. De Eletricidade S/A
 Camilo Moraes de Albuquerque Lins
 CAQ-Casa da Química Ind.Com. Ltda.
 Carla Alves Feitosa
 Carla Buononato
 Carla M.B. Bauducco
 Carlos A. Arimori
 Carlos Alberto Mendes
 Carlos Alberto Pires
 Carlos Alfredo Salles
 Carlos Alfredo Salles Amaral de Carvalho
 Carlos Antonio da Silveira Plagiouso
 Carlos Augusto do Nascimento
 Carlos Aurélio da Silva Sé
 Carlos Cyrillo Neto
 Carlos de Souza Barros Carvalhosa
 Carlos Eduardo Duprat
 Carlos Franco Neves
 Carlos Hirakawa
 Carlos Honorio R. Zuttom
 Carlos José Jurick
 Carlos Júlio Ammon
 Carlos Jun Osaki
 Carlos Luis Coelho
 Carlos Paulo Kroschinsky

Carlos Paulo Kroschinsky Júnior
 Carlos Roberto Denaro
 Carlos Roberto dos Santos
 Carlos Roberto Oliveira Nunes
 Carlos Unger
 Carmelinda R. da Cunha Palmieri
 Carmelita Dias do Amaral Vieira
 Carmem Caldeira
 Carmino Forgioni
 Casa Tognini Mat.Hidr. e Sanit.Ltda.
 Cassio do Amaral Carvalho
 Cecilia Polizzi
 Cecilia Yokoyama
 Cedralina Pereira Moyses Auada
 Célia Maria Blanc Araujo
 Célia Cardoso de Barros
 Célia Dermio
 Célia Ernandes
 Célia Maria Blanc Araujo
 Celia R. Poles Jannuzzi
 Célia Satica Umequi
 Celina Moura Bragaglia de Oliveira
 Celio Brovino Porto
 Celso Alves Feitosa
 Celso Cortez
 Celso Garcia Oliveira
 Celso Luis Barbosa
 Celso Luis Machado Garcez
 Celso Prado Rangel
 Celso Ricardo Entini
 Celso Zaia
 Ceneviva Forlenza e Figueiredo Advocacia S/C
 Central de Empreendimentos Caminho Ltda
 Centro Comercial Oriente 500
 César Borges Ferreira
 César Giubi e Paulo Mortari
 César Marques Silva
 Cesar Michelin
 Cesar Pereira Baltazar
 Cezar Coelho
 Cezarina Martins Duarte
 Chiromo Fugita Tada
 Christina Menasce Franco do Amaral
 Gao Mao Acessórios Comércio Ltda
 Cicero Luiz Gomes
 Cínias de Oliveira Mendes
 Cinthia Braga de Toledo
 Cinthia Paulino Neder
 Circ.de Trab.Cristãos de V.Ema
 Claire Bozza
 Clarice A. Urushima Sato
 Clarice Joana Marson Damião
 Clarice Leonel Guerra
 Clarissa Andrade
 Clarissa Maria Campos de Saboya Camillo
 Claudemir dos Santos
 Claudia Acquafreda
 Claudia Alembik
 Claudia Gonzaga de Oliveira
 Claudia Leticia Polon Greco
 Claudia Maria de Paula
 Claudia Maria Marta Pimenta
 Claudinei Casellatto
 Claudio Amato
 Claudio Borba Vita
 Claudio Ferreira
 Claudio Johannpeter
 Claudio José de Campos
 Claudio Justino <La Machchia>
 Claudio Mallet
 Claudio Marquesi
 Claudio Martins Ferreira
 Claudio Roberto da Silva Santos
 Claudio Sergio Santos Fernandes
 Cleide Brasileira Dotta
 Cleide Costa
 Cleide Moreira de Paula Santos
 Cleide Rocha Loureiro
 Cléo Ghion
 Clodoaldo Pette
 Clotilde A. Oliveira Flores
 Clovis Alcides Campoli
 clóvis panzarini
 Clydia Pourrat Dal-Gé
 CMC Adm.de Bens e Participações S/C Ltda
 Colégio Palmares
 Colégio Santa Cruz
 Comercial Zanotte
 Companhia Nacional de Energia Eletrica
 Conceição Ap.Rufino
 Conceição Aparecida de Avila

- Conceição George
 Confinmet Ind.de Conduttores Elétricos Ltda
 Conrado Carvalho Alves
 Constança Furtado Gaia
 Constança Neirotti Prato
 Constança Passarelli Ricardi
 Construtora Lotus LTDA
 Consulado Geral do Japão em São Paulo
 Consultoria Ass. Mazzonetto Assoc. Ltda
 Controller Suporte Empresarial S/C Ltda- Me
 Cooper Power Systems do Brasil Ltda.
 Cristiana Melo Cerchiarri
 Cristiane Loesch Viana
 Cristiano Bandeira Martins
 Cristina Ribeiro Barczinski
 Cristina Rodrigues da Cunha Lima
 Cynthia Garcia
 Cynthia Rothschild
 Cyrus Coml.Eletrônico
 Dália Nidia de Barros Baptista
 Dalton Jesus de Oliveira
 Dalva Marques M.Rodrigues da Silva
 Dalva Sueli Baltieri
 Dani Blaschkauer
 Danius Canella
 Daphne Dias Pires dos Santos ME
 Darcy Agrícola
 Darcy Barreto
 David Assine
 David da Silva
 David Feldman
 David Ferreira da Costa
 Dazzling Comércio e Serviços Ltda
 Débora Cristina Bottcher
 Décio Gomes
 Deise Fernandes Sanches
 Delia Gomes Vilar de Wernicke
 Della Via Pneus
 Delly Cecilia de Araujo
 Denir da Costa Pereira da Motta
 Denis Cintra Leite
 Denise Amorim de Magalhães
 Denise Fumis
 Denise Maria Mariotti
 Denise Sgambati
 Dérica Camargo Serra
 Dhoroty de Andrade Gregorio
 Dilma Amaral Pedrosos
 Dinah de Rezende Barbosa
 Dinaura Mozzi Russo
 Diogenes Issamu Ribeiro
 Dione Ntrispe
 Dirce Viale
 Dirceu Zeppo Ruiz
 Distribuidora de Cosméticos G.Doux Ltda
 Diva Muhi Horst
 Djalma Fernandes Lobo
 DM Motores do Brasil Ltda.
 Doce Paixão Comércio de Artersanatos Ltda- ME
 Domingos Manoel Endrigo
 Domingos Sávio Pereira
 Dora de Vito Izo
 Doraci Itikawa
 Doraci Mazare dos Santos
 Doralice Teixeira Gomes
 Douglas Candido Figueira
 Douglas Fábio Gava
 Dulce Cordeiro Fernandes
 Durciley Veras Lessa
 Dyrce Belleza
 ECB Equipptos Cientif. Brasil Ind. e Com. Ltda.
 Ecl Informática Ind e Com. Ltda.
 Edda Cristina G.de Benedetto
 Eden Lascaleia
 Edi Amaral de Andrade Adell
 Edileusa Miranda de S.Fracaro
 Edilson dos Santos Almeida
 Edinalva Saraiva da Silva
 Edimor Vieira Mendonça
 Edite Maria
 Editora Pinsky Ltda
 Edmilson Pereira Braz
 Edna Aparecida de Oliveira
 Edna Maria Figueiredo Silva
 Edmilde Lima dos Santos
 Ednise do Valle Camargo
 Edson Alonso Martins
 Edson Rodrigues Pereira
 Eduardo Almeida
 Eduardo Antonio Bragaglia
 Eduardo Giannangelo Varela
 Eduardo Jose Prupest
 Eduardo Monteiro da Silva
 Eduardo Rosa
 Edvair Bogjani Jr.
- Egle Bonomi Trindade
 Egmont Walter Kleinert
 Elaine Coletti
 Elaine Fernandes Silva
 Elaine Robles G. Risole
 Elayton Sguário
 Elba S. Santos
 Elda Cerrutti
 Eleanor Y. S. Aidar
 Eleide Gonçalves
 Elaine Eleuterio
 Elena Aparecida Correia de Lima
 Elena Zuker Poniacyk
 Eleni Francisco de Paula
 Elenice Alves da Silva
 Eleonora Budniok
 Eli Ribeiro de Carvalho
 Eliana Borguini Rodrigues
 Eliana De Matteo
 Eliana Monteiro da Silva
 Eliana Palma Gimenes
 Eliane Aburesi Simon
 Eliane Ginesi da Silva
 Eliane Leite Minhoto
 Eliane Maria Ortolane Baptista
 Eliane Silveira Baroni
 Elida Rosso Marascalchi
 Elier Soares de Almeida
 Eliezer Aguiar
 Elisabeth Cecilia Balogh
 Elisabeth Hutter
 Elisabeth Regina Alves Araujo
 Eliseu da Purificação Neto
 Elizabeth Donatillo
 Elizabeth Melhado
 Elizio Veiga Giraldez
 Ely Esther Marcourakis
 Elmactron Elétrica Eletrônica IC Ltda.
 Elsa Harue N. de Oliveira
 Elvio Francellino de Oliveira
 Elvira Tucunduva Padovan
 Elza Arruda Alfreidini
 Elza Conte
 Elza Nakashima ME
 Elza V. Heer
 Elza Yuri Yassuda
 Emanuela Castro
 EMC-Serviços de Secretaria Ltda.
 Emiko Shirai
 Emilia Vogler
 Emilio Adolpho Corrêa Meyer
 Empório dos Bordados Cama, Mesa e Banho
 Ltda. EPP
 Empresa de Transp.Pajuçara Ltda
 Empresa Elétrica Bragantina S/A
 Enedina Adriaga
 Engebrás Ind. Com. Tec. Inform. Ltda.
 Eni da Silva Ferreira
 Enide Nazareth Franzini
 Eribelto Vanderlei Cyrillo Rangel
 Erica Schheling
 Erika Stedefeldt Jansen
 Erivelto Vanderlei Cyrillo Rangel
 Ermino Aparecido da Silva
 Ernestina Leite da Silva
 Ernestino Dias
 Ernesto H. Simon
 Eron Artur Soares
 Esca Assessoria Contábil Ltda
 Escola Stance Dual
 Esca-Engenharia Serv. e Repr Aero Nautica Ltda
 Ester François Fontes
 Estrutúcnica Ind. Com. Ltda
 Estrutural Montagens e Empreendimentos Ltda
 Eunice de Souza Pinto
 Eva R. Graf
 Evaldo Vicentini
 Evandra Veiga Pinheiro Marin
 Evandro Carlos Jardim
 Evandro Mendes Teixeira da Silva
 Evangelina S.de C.Garcia
 Evanilda Lima da Silva
 Eveline Santos Monteiro Lima
 Everaldo Soares Junior
 Fabiana Cristina Rossa
 Fabio Costa Couto Filho
 Fabio de Campos Lilla
 Fabio Kuniyoshi
 Fábio Rogério da Silva
 Fani Aronis
 Fares Baptista Pinto
 Fatima de Oliveira da Silva
 Fermim Couto Garcia
 Fernanda Dreux M.Fernandes
 Fernanda Linhares Lazzarini
- Fernanda Lucarini Sapatta
 Fernanda Maria Ribeiro Coelho
 Fernanda Romero Guimarães Prado
 Fernando Antonio Matos de Oliveira
 Fernando Cirino
 Fernando Euler Bueno
 Fernando F. Cordeiro
 Fernando Henrique Machado
 Fernando Jacob Filho
 Fernando Lemos de Andrade
 Fernando Moraes Sallaberry
 Fernando Ottononi Pinho
 Fernando Zaia
 Filhote de Gente Comércio de Brinquedos Ltda
 Flávia Mercedes R. Vasques
 Flávia Pagotti Siva
 Flávia Zampini
 Flavio da Costa Cardoso Sousa
 Flavio José Roque
 Flavio Luis Toledo Barros
 Flávio Mendes Bitelman
 Flavio Siqueira
 Fotonica Tecnologia Optica Ltda.
 Francesly Sawaia Cerulli
 Francisca Amadeo David
 Francisca de Azevedo Diamante
 Francisca Maria da Silva
 Francisco Antônio Cavalcanti da Silva
 Francisco Antonio Feijó
 Francisco Cardoso de Castro
 Francisco Damico Neto
 Francisco de Assis Ferreira
 Francisco Ferreira de Freitas
 Francisco Ferreira de Melo Filho
 Francisco Giannoccaro
 Francisco José de Lucas Jr
 Francisco José Toledo
 Francisco Mellinger
 Francisco Melo Vasconcelos
 Fred Muhler
 Frederico Maria Lancieri
 Frei Caneca Shopp.Convention Center Ltda
 Frigorífico São Miguel Ltda
 Fulvia Leimer
 Fumiko Takano Malavolta
 Gabriel Francisco J.V.Forte
 Gabriella Giannella Samelli
 Galena Quimica e Farmaceutica
 Gelci Pereira Aguiar
 General Brands Do Brasil Ind. E Com Ltda
 Genival Soares de Oliveira
 Geraldo Birello
 Geraldo Felipe Pereira
 Geraldo Gemar Macedo
 Geraldo Luis Alves Santiago
 Geraldo Mendonça
 Geraldo Moreno
 Geraldo Pena Vila
 Geraldo Rodrigues Alves
 Gerard Loeb
 Germaine France G. Scharf
 Germano Novack
 Getulio Barroso de Souza
 Gilberto
 Gilberto Barcellos
 Gilberto Carvalho
 Gilberto de Camargo Gomes Filho
 Gilberto Koza
 Gilberto Ruiz de Moraes
 Gildevan Alves Fernandes
 Gilgames Michele Fiore
 Ginette Sawaia Tofik
 Gisamar Ind.Com.Peças Tornos Ltda.
 Gisele Cristina de Souza
 Gislaire Barros Waishaupt Almeida
 Gislaire dos Santos Vieira
 Gitla de Carvalho Mange
 Gizelda Zanello
 Gláucia da Silva Rodrigues
 Glauco Antonio Lauri
 Goldman Sachs & Companhia
 Graça Cabral
 Grace Carmem Moreira Sanfelice
 Grupo Net Tecnologia
 Guerdar Staub
 Guilherme Masaiti Hirata
 Guilherme Teodoro Mendes
 Guiomar do Rosario Gonçalves
 Guiomar Rocha Alvares
 Guiomedes Guillard Filho
 Gustavo Antonio Jereissati Haddad
 Gustavo Fávoro
 Gyslaire Ferreira Mariano Costa
 Hamilton Mazzoni
 Héctor C. Sanchez
- Hedwig Eliza C.Fernandes
 Hedwig Zikelkau
 Heide Gardelli Cardoso
 Heidi Oliveira Santos
 Heitor Gomes
 Helcio Carlos Jarnalho
 Helder da Rocha Moreira
 Helemie Filomena de S.Miyaliana
 Hêlen Vicente
 Helena Blanche Matarazzo
 Helena Chissini Ometto
 Helena Cossemelli
 Helena Isabel Muniz do Amaral
 Helena Mangano
 Helena Maria Ferreira
 Helena Nunes Silveira
 Helena Sekino
 Helena Yamaoka
 Helio Fucs
 Heliton Gomes Duarte
 Heloisa de Barros Figueiredo
 Henriette Chohfi Abdala
 Henriette Moura Erhard
 Henriette Scaff Abou-Mansour
 Henrique Costa Figueiredo
 Henrique Humberto Jacques
 Henriqueta Flach
 Herman Stem & Filhos
 Hermino Pinto Gonçalves
 Herondino Macedo
 Hilda Araújo
 Hilda Guimarães Buller Souto
 Hilda Maria
 Hilde Emma Soraes
 Hiroko Uchida
 Hiroshi Ishii
 Hivanilda Guimarães Moreira
 Horacio de Benedicto Filho
 Horácio Lafer Piva
 Hugo A. Bruner
 Hugo Sergio de Oliveira Lima
 Humberto Gallo Junior
 Humberto Silva Neiva
 Iacimy Ayoub Tufik
 Iara Almeida
 Iara da Silva Schimidt
 Iara Maria de Carvalho
 Idalgo Elias Santos
 Ieda Maria de Carvalho
 Ignes Redaelli
 Ignez Pellegrini Gomes
 Ilza Graça
 Imaculada Conceição Gengo Bennati
 Imelda Maria do Céu Benites
 IMESP - Imprensa Oficial do Est.São Paulo
 Imex Informatica
 Imw Alimentação Ltda - me
 Inah Goulart de Faria
 Ind. Metalúrgica Maranata Ltda.
 Inds.Tudor SP.de Baterias Ltda.
 Indufix Ind. E Comercio Ltda
 Industria e Comércio de Joias Ninfa Ltda.
 Industria e Comércio de Papel Riacho Ltda
 Ines Ap.Rubo Melo
 Ines Pelegrine Gomes
 Inge Ivone Jung
 Ingrid Ulbrich
 Inst. Oftalmológico Promesp S/C. Ltda
 Inter Têxtil Ltda.
 International Commodities Export Corporation
 Iraciara Costa
 Irai de Paula Souza
 Iramar Silva Melo
 Irene Menk Tavares de Oliveira
 Irene Felizola Frange
 Irene Kantor
 Irene Maria Nascimento
 Irene Sartore de Santis
 Irma Schwartz
 Isaac Pacheco Junior
 Isaac Pacheco Júnior
 Isabel de Aquino Crilon
 Isabel de Paiva
 Isabel de Souza Barros Tanabe
 Isabel M.Ines de Carvalho
 Isabel Oliveira de Macedo
 Isabela Amalia Berra Pereira
 Isao Aoki
 Isis Brandane Fonseca Kirchenchteyn
 Ismael Manzotti
 Ismael Mirabile
 Ismael Ortencio
 Issami Morita
 Italia Criscuolo
 Ivan D' Angelo

Ivan Moreira Julião	José Thomaz Senise	Luarindo Tupynambá Fernandes	Marcelo Mitio Takahara
Ivane Ferreira dos Santos	José Waldir Martin	Lucas Teles Oliveira e Silva	Marcelo Osvaldo Alves
Ivanilson Lourenço Ribeiro	Josemir Lopes Salomão	Lucia de Oliveira	Marcelo Pilotto Domingues
Ivany Raso Gonçalves	Joseph Hamoui	Lúcia Helena Affarez	Marcelo Pinto da Silveira
Ivês Gândra da Silva Martins	Josue Carlos de Almeida	Lucia Junqueira Monteiro De Barros	Marcelo Segat
Ivete Catarina Jabour Kairalla	Josué Cristiano Gomes da Silva	Lucia Kawall Figueiras	Marcelo Viana Salomão
Ivone Adelaide Gouvêa	Josué de Melo Pimenta	Lucia Maria M.M.da Silva	Marcia Ap. de Oliveira Alves
Ivone Maria T. Galeazzi	Juceli Ap.do Nascimento	Lucia Matias Simão	Marcia Fernandes Lourenço
Ivonne França Olmo	Julia Claudete Rossetti	Lucia Moraes de G. Notini	Marcia Machado dos Santos
Ivonny Cartolano Alves dos Santos	Julia da Conceição Fernandes	Lucia Ramenzoni	Marcia Mendes Abbud
Izaac Galdino Joseph	Juliana Maria Carneiro dos Sonhos	Luciana Almeida Prado Bresciani	Marcia Mendes Abbud
Izabel Cavalcante	Juliana Vndite Gibrail	Luciana de Sousa Pontel	Marcia Muraco Schobesberger
Izolina de Abreu	Júlio C. Mengatti	Luciana de Souza Pompeo	Marcia Regina Incarnato Novaes Epp
Izzac Galdino Joseph	Julio Carvalho	Luciana Delle Sedie Pécora	Marcia Romano Canizares
J. H. Controladora Ltda	Julio Pascoal da Silva Neto	Luciana dos Santos Caiado	Márcia Valencich Monteiro
Jacques Samuel Nigri	Julita Terra de L.Santos	Luciana Guzzi Dezem Barros	Marcia Willela
Jacy Rondon de Melo	Juracy Francisca Dutra	Luciana Lancellotti	Márcia Yassuda
Jadwiga Mielzinska	Kacc-Kortas Avaliação Cardiológica	Luciane Bacabakiani	Marcio F. Barbosa
Jaidier Silva	Computadorizada	Luciano Teixeira Candido de oliveira	Márcio Furrier
Jailson <Soares Silva>	Karime Hajar Alves	Luciano Wertheim	Márcio Gomes da Silva
Jaime Eduardo Cerqueira Cleto	Karina Fernandes Ruy Tunchel	Lucia Amaral de Abreu	Marcio José A. Queidinho
Jamile J. Corradi	Karina Laguna Andrezzo	Lúcio Andrade	Marcio Passos Nogueira
Jandyra Junqueira Vieira	Katharina Nelly	Lucy K.Menezes	Márcio Vicente da Costa
Janos Tamás	Kátia Botelha	Luigi Lucchesi	Marco A. de Castro
Jayme Vieira Filho	Kátia de Souza Cabral	Luís Augusto Simareli	Marco Antônio G. Evangelistas
Jean Claudio Feder	Katia Horn de Melo	Luís Carlos Guibu	Marco Antonio Mello Freire
Jeaneth Bordignon	Katia Juliana de Santana	Luís Claudio Sepulvida	Marco Aurelio de Carvalho
Joanna Betoga	Katy M.B.Falleios	Luís Eduardo Marascalchi	Marco de A. Castro
João Antônio Paganelli	Keli Cristina Bueno de Oliveira	Luís Fernando Nunes Fernandez	Marcos Antônio Zillig
João Baptista	Kelly Cristina Pde Souza	Luiz Affonso Oliveira Meira	Marcos Hummel de Castro
João Batista Cordeiro	Kiki Gama	Luiz Alberto D. Panelli	Marcos Lima de abreu Rosa
João Batista de Almeida	Krohn Produtos Quimicos Ltda.	Luiz Alves Paes de Barros	Marcos Roberto Monteiro
João Behisnelian	Kurt Rohrer	Luiz Antonio de Avila	Margarita Sinclair
João Braile	Kyoko Namekata	Luiz Antônio Fleury Filho	Margot Cecilia Nugent
João Carlos Alliegro de Lima	Labordental Ltda	Luiz Augusto Peres Silva	Margraf Editora e Ind. Graf.Ltda
João Carlos M.Paiva	Lady Lina Traldi	Luiz Augusto Simarelli	Maria Adelaide Amaral
João Castilho Garcia	Laercia Ferreira da Silva	Luiz Augusto Simarelli	Maria Alexandra K. Motta
João Evangelista de Oliveira	Laercio Seidi Nonaka	Luiz Barbosa de Massena	Maria Alice Velardo Potenza
João Gomes de Jesus	Laerte Goldbach	Luiz Carlos Basile	Maria Amélia B.de Souza Aranha
João José Augusto Mendes	Laerte Monteiro Medeiros	Luiz Carlos de Alvarenga	Maria Angela Kailli Rizkallah
João Kon	Lais de Oliveira Costa	Luiz Carlos Horta Fernandes	Maria Angelica Catelli Pinca
João Roberto Buccela	Lars Erick Ostrond	Luiz Cesar Fidelis	Maria Angelica Gonçalves
João Roberto Mascaro	Laudemar Barbosa Corrêa	Luiz Claudio Madeira	Maria Angelina Catelli Pinca
Joaquim Romeu T.Ferraz	Laura Maria Celeste M.Giustino	Luiz Cláudio Pourrat Dal-Gé	Maria Antonieta R. do Amaral
Joaquina Maria C. Bueno	Laurentina P.Pedretti	Luiz Coutinho Marques	Maria Antonieta Guimarães Ferreira
Joares Alves Vedovato	Laurita Machado Valle	Luiz Dantas Cruz Júnior	Maria Aparecida Alves Madeira
John Landmann	Léa Cristina Sarmento Gakiya	Luiz de Magalhães Pereira Jr	Maria Aparecida de Brito
Jorge da Silva Lopes	Lea Kantor Hamermezs	Luiz Eduardo de A.Marxsen	Maria Aparecida Ricardi Aiosa
Jorge Humberto Teixeira Boratto	Leci Onório de Oliveira	Luiz Eduardo Reis de Magalhães	Maria Arlete Ribeiro de Arruda
Jorge Jamil Zamur Neto	Leda Ferrari Boucher	Luiz Felipe Marques Martinez	Maria Augusta Ferreira
Jorge Luiz Morilla	Leila Flores Maia	Luiz Fernando Antunes de Mattos	Maria Augusta Gomes
Jorge Vicente Ferreira	Leila Zeron	Luiz Gonzaga Muntanelli	Maria Beatriz Marques
José Antonio Contri	Lela Hannud Apovian	Luiz Gonzaga Soares	Maria Cecília de Moura Leme
José Antônio Prado Rangel	Lélia Carlos Marshi Ferreira	Luiz Henrique Cruz de C.Aranha	Maria Cecília Genin de Oliveira
José Arnaldo Mouzinho Pont	Lelio de Toledo Piza	Luiz Henrique Felix Soares	Maria Cecilia Kailli Beyrutti
José Avanildo de Lima	Leni Olimpia dos Santos	Luiz Jose Pereira Correia	Maria Cecilia Novaes Santiago
José Bento Pane	Lenice Carolina de Toledo Prioli	Luiz Maron	Maria Christina Americano
José C. R. S. Carvalho	Lenice Helena Jones	Luiz Martins	Maria Clara Nadalin
José Cadu dos Santos	Lenir Cabral	Luiz R.Teixeira de Magalhães	Maria Conceição da Silva Peres Campos
José Campiazi Busico	Leonardo Gaggiotti	Luiz Roberto Correa Reche	Maria Conceição F.de Carvalho
José Carlos Corrêa Kanan	Leonardo Mauriz de Oliveira	Luiz Roberto de Andrade Novaes	Maria Costa
José Carlos de Faria Junior	Leonardo Placucci	Luiz Tormin	Maria Gremilda Costa Anuniação
José Carlos de O.Romani	Leonic Maria Mazucheli	Luiz Vamos	Maria Cristina Barreto Guerra
José Carlos Prestes Oliveira	Leonildo Luiz da Silva	Luiza Gomes Sanches	Maria Cristina Ferreira
José Carlos Soares da Costa	Leonor Moreira de Azevedo	Luiza Helena Borges Alencar	Maria Cristina Godoy
José Carlos Vieira	Leonor Paganini Nascimento	Luiza Marial Casella	Maria Cristina Gomes Sardinha
José Correia Ribeiro	Leonore Steiner	Luiza Whitaker Vicente de A. R. Ferreira	Maria Cristina Mitiko Tokuyama
José da Silva	Leontina Catarina Jacobclonis	Lygia Gennari	Maria Cristina Pavan
José de Arruda	Lesia Cygler	Lyris Roberta Degan	Maria Cristina Silva C. Locatelli
José de Carvalho Natali	Leyla Anna Zunder	MS Indústria e Comércio S/A.	Maria Cristina Takahasi
José Edson Campos Moreira	Lia Campos Ferreira	Machico Matsui	Maria da Conceição de A.Barbosa Lima
José Eduardo Cazarin	Lia Hanna Keller	Macprado Produtos Oftalmicos Ltda	Maria da Conceição Salvador
José Eduardo Garcia da Silva Jr.	Lidia de Castro H. de Mello	Madalena Joannidis	Maria da Gloria J.Figueiredo
José Emilio Pessanha	Lidia Kaoru Morya	Magdalena Giamatacio	Maria da Paz M. Andrade
José Fernando Penteado	Lidia Vieira Meirinho	Mair Affonso Rangel Calvo	Maria da Penha Albiero Aprille
José Ferreira de A.Costa	Lidionete Duarte Martins	Manlio Napoli	Maria das Graças Marinho
José Francisco Silva	Liga Paulista de Orientação e Assistência aos Cegos	Manoel Afonso Alves	Maria de Fátima Mascarenhas
José Franco de Assis	Ligia Sales Silva Lopes	Manoel Alfredo dos Santos	Maria de Jesus Araujo
José Fujii	Ligia Schiano Parise	Manoel Altino de Oliveira	Maria de Jesus Garrido dos Santos
José Giuffone Netto	Lila Byington Eglydio Martins	Manoel de Resende Pacheco	Maria de Lourdes Carvalho
José Lourenço Paes de Barros	Lilian Joan Dawson Speyer	Manoel Leite	Maria de Lourdes Pardelli
José Luiz Thome	Lilian Kataguir	Manoel Lúcio da Costa Marques	Maria de Lourdes Peloso
José Manuel Simões M.Fonseca	Lilian Lindemberg de Freitas	Manoel Martins da Silva	Maria de Lourdes Silva Rosa
José Maria Romeiro	Liliane Cristina Flores	Manoel Messias de Araujo	Maria de Lourdes Vezza Gallo
José Marques da Costa Neto	Lily Margarida Roth	Manuel Albino de Oliveira	Maria Dias
José Parada Garcia	Lincoln Etchebèhere Júnior	Manuel J. Marques Pedro	Maria do Carmo Caldeira Martins
José Reis de Oliveira	Linda Marshtein	Mara Ap. Santos	Maria do Carmo Dermejian
José Ricardo Argento	Lis Machado de Freitas	Marailton Gimenes	Maria do Carmo Mota Jorge
José Roberto Ariboni	Lizere Macedo Martins	Marcel Solanonski	Maria do Carmo Padovan de Barros
José Roberto Coimbra Tambasco	Loiva Flores da Costa	Marcela Patrícia Martorell Pronotti	Maria Dolores Rodrigues da Silva
José Roberto Marinho	Lorena Daiana Taboada	Marcelo Figueiredo Portugal Gouvêa	Maria Domingas Silviano Francisco
José Roberto Mello	Lorival Costa Assis	Marcelo Fuser de Souza	Maria Edwina Rehder Teixeira
José Roberto Porto	Lourdes Silvestrin	Marcelo Galhego Picaro	Maria Elisa Byington
Jose Rosenthal	Lourival Costa Assis	Marcelo Goldsgejn	Maria Elisa Lopes Fernandes
José Rubens Furlan		Marcelo Henrique de Almeida Ribeiro	Maria Elisa Pinheiro

- Maria Elizabeth Arbens
 Maria Elizabeth Moura Braghalha
 Maria Elza dos Santos Figueiredo
 Maria Eugenia do Amaral Ferreira
 Maria Eunice de Godoy Machado
 Maria Fernanda Atanes
 Maria Fernanda Ferreira
 Maria Francelina H. dos Santos
 Maria Francisca Silva Reis
 Maria Geivana de Jesus Goes
 Maria Hekena da Silva
 Maria Helena Alberto Cury
 Maria Helena Borelli
 Maria Helena Cardoso Rodrigues
 Maria Helena de Jesus Freitas
 Maria Helena de Moraes
 Maria Helena de Souza
 Maria Helena Garcia de Assis
 Maria Helena Gomes
 Maria Helena Gomes Sousa da Fonseca
 Maria Helena Leonel Gandolfo
 Maria Helena Moura de Souza Barros
 Maria Helena Scripiliti
 Maria Ignes Rodrigues de Carvalho
 Maria Inês de Oliveira Fernandes
 Maria Ines P.V. Marques
 Maria Ingezy Krobath
 Maria Isabel Whately
 Maria Ivone Marchionetti Broch
 Maria Izabel de Oliveira
 Maria José Del'Acqua Mazzone
 Maria José Fernandes Silva Giannini
 Maria José Higino de Moura
 Maria José Maia
 Maria José Moraes Torres
 Maria José Pecoraro
 Maria José Villaga
 Maria Laís Tupy Caldas Luz
 Maria Lúcia B. de Freitas
 Maria Lucia Cantidiano
 Maria Lucia do Nascimento
 Maria Lucia Nogueira Gramani
 Maria Lucia Ortiz Cardim
 Maria Lucia Sampaio de Almeida
 Maria Lucinda B. dos Santos
 Maria Luisa Anjos
 Maria Luisa Hasegawa
 Maria Luisa Kuntz Lima Passerini
 Maria Luiza Bresciani de C. Brandão
 Maria Luiza Casazarian Silva
 Maria Luiza Faria Canto
 Maria Luiza Hausch
 Maria Luiza Lucchiarri Vono
 Maria Luiza Simões
 Maria Luiza Vieira Solda
 Maria Macedo de Medeiros
 Maria Maxima Nigro
 Maria Nazareth Zaffaroni
 Maria Norma R. Abatepaulo
 Maria Odette Lyra Ranieri
 Maria Olinda Bastos D'Ono
 Maria Regina D'Angelo
 Maria Rita Martins Leite
 Maria Rodrigues Alves
 Maria Salette Rodrigues da Cunha
 Maria Santos Neves
 Maria Silvia S.M. Leite
 Maria Tereza C. da Silva Lemos
 Maria Tereza Forte
 Maria Tereza Ortega Dias
 Maria Tereza Sandoval
 Maria Tereza Tocho Quintella
 Marialdo Rangel dos Santos
 Mariana Araujo Grandi
 Mariana Augusto
 Mariana Tenório Oliveira
 Mariana Trigo Delgado de Almeida
 Marieta Epel Boimel
 Marilena de Souza
 Marilena Zanon
 Marília Pomaro Coelho
 Marilurdes Sodré Vieira Janoni
 Marilza de Oliveira
 Marina de Souza F. Fonseca
 Marina Goffert Naffah
 Marina Kroschinsky
 Marina Naomi Uli
 Marina Vileas da Silva Novaes
 Marinalva Ap. Nascimento de Oliveira
 Mario Alberto Nacif
 Mario Alves de Oliveira
 Mario Asson
 Mario Najm
 Mario Pacioni Filho
 Marisa A. Casoni
- Marisa de Camargo
 Marisa Leandro da Purificação
 Marisa Tavares Moura
 Marisania Lima da Silva
 Marise Ferraz de Moraes Glasser
 Marizita Barcellos Ferreira de Sâ
 Marli Buchmann
 Marli Moretti
 Marli Pedroza de Souza
 Marly Ruggiero
 Marly Wiesel Ban de Gouveia Pedrosa
 Marta Quirino dos Santos
 Marta Regina de Costa Cardoso
 Marta Valeria Capacha
 Martha Meirelles Salotti
 Mary Benchinol
 Mary Lucy Meirelles de Lucca
 Massaru Shikishima
 Materiais de Construção Dois de Julho Ltda
 Matheus de Lascio
 Mathias Alexey Woelz
 Maura Lúcia Darvas Lanari
 Mauricio Bardaui
 Mauricio Pasion
 Mauricio Rodrigues Tavares
 Maurício Fernandes Serra
 Maurivanda Braz Mendes
 Mauro Alves de Almeida
 Mauro Araujo Ulhoa
 Mauro Bergerman
 Mauro Cesar Miskulin
 Mauro Omarini
 Mecys Paleckis Junior
 Mental Multimedia Design Ltda-Me
 Mercedes Amador
 Mercedes Pedrina Vada
 Mercia da Conceição Fernandes
 Metalúrgica Cartec Ltda.
 Michel Jereissati
 Michele Elka Grossman
 Midori Furuta José
 Midori Iki Ninomiya
 Miguel Argollo Ferrão Jr.
 Miguel Tedde Netto
 Milton Drokkan
 Milton Rodrigues de Oliveira
 Milton Rodrigues de Oliveira
 Milza Landi Santos
 Milza Landi Santos
 Miraldo Braga
 Miriam Buchmann Godoy
 Miriam Dabus Maluf Cardoso
 Miriam de Souza Keller
 Miriam Rather
 Mirian Buchmann Godoy
 Mirian Celeste Martins
 Mirian de Cassia Carlos
 Mirna Rando Alves
 Mirtes Aparecida Fernandes
 Mitico N. Honda
 Moacir da Silva Sumiche
 Modesto Marinho de Paula
 Monica Abate Guglielmi
 Mônica da Silva Peres
 Monica de Resendes
 Mônica Figueiredo
 Mônica Gonçalves C. de Almeida
 Mônica Lanza Padrão
 Mônica Maria V.P. de Oliveira
 Mônica Odete Rossetti
 Mônica Pourrat Dal-Gé Carvalho
 Myrian de Macedo
 Myrna Pia Favilli
 Myrta Tambellini
 Nabil Cury
 Nabil Cury
 Nadia Preserpio Martins
 Nair Passos Fleury
 Nair Queda de Castro China
 Nair Valentim Betoncin
 Nalda Xavier de Oliveira
 Nancy Bruno
 Nancy Derwood Mills Caffé
 Nancy Machado de Biasi
 Natália Cozzetti Serigatto ME
 Nathalia Mazzone
 Nathalia Mazzone
 Neide Barreira
 Neide Santana Dutra
 Neila Pinto Almeida Hauzian
 Nelson Alves Pego
 Nelson de Sousa
 Nelson Marques dos Santos Neto
 Nelson Martins Fontana
 Nelson Merched Daher
- Nelson Paschoal Biazzi
 Nereida Cristina Gomes
 Neusa Antoniazzi
 Neusa Brandane Fonseca
 Neusa Carvalho Pinto
 Neusa Maria de Macedo
 Neusa Maria Vigorito
 Neusa Sato
 Neusa Sereno
 Neusa Aparecida Fiorim
 Neuzia Kurimori
 Neuzia Nobuko Uieda
 Newton Candido da Silva
 Neyde Fialho Pourrat
 Nice Mendonça Paiva
 Nícia Silveira
 Nilda Lyons
 Nilsen Dias Viar
 Nilton Rafael Latorre
 Nilva Marlene Tassinari Garagone
 Nilza Rosa da Silva
 Nilza Takako Takai
 Ninette de Souza Ramos
 Nora Hafel Rosenfeld
 Norberto Farina
 Norma L. Sanches
 Norma Santos de Brito
 Nubia Braga
 O.W. Purple Representações Ltda
 Obra Assist. Dna Cecília Galvão Vicente de Azevedo
 Octavio L. Binvignat Gutierrez
 Odete Monsão Abruzzini
 Odette Abdala
 Odette Haidar Eid
 Odette Izabel Funari Mancini
 Odette Maria Biscaia dos Santos
 Odette Oliveira
 Odette Parrulli
 Odette Pedrazzoli Finardi
 Olaria Paulistana Atelie e Artesanato Ltda
 Olaria Paulistana Atelie e Artesanato Ltda
 Olavo V. Cabral Jr.
 Olga Mantovani Lerario
 Olga Panelli
 Olimpus/ Silvio Meyer Hof
 Olinda de Paula Cordeiro
 Olivia Soares Terreiro
 OMEC-Administradores S/C Ltda.
 Originale Comércio de Bijuterias Finas
 Orlando da Mota
 Orlando Gobo
 Oscar Campos
 Osmar Perrota
 Osni Moura Ribeiro
 Osório Henrique Furlan
 Osório Pompeo
 Ossamu Hirayama
 Osvaldina da Rocha
 Osvaldo Alexandre Donnini
 Osvaldo Bispo de Beija
 Osvaldo Kano
 Osvaldo Zorzeto Junior
 Osvaldo Matarossi
 Otávio Leal
 Otília Teixeira de Sousa
 Otto Cyrillo Lehmann
 Parracho Com. Doces & Bebidas Ltda
 Paschoal Ernesto A. Senise
 Patricia Batista Carreiro Vidal
 Patricia M. Marques
 Paula Fernanda Reolon
 Paulo Alves Esteves
 Paulo Cardoso de Almeida Sobrinha
 Paulo Cesar Braga Azevedo
 Paulo Cesar do Prado
 Paulo Cesar Lopreato Cotrim
 Paulo Cesar N. do Nascimento
 Paulo Cordeiro de Mello
 Paulo Eduardo C. do Carmo
 Paulo Egidio Martins
 Paulo Ernesto Tolle
 Paulo Fetka da Silva
 Paulo Gonsales
 Paulo Guedes da Cunha
 Paulo Henrique Nobrega Tavares
 Paulo Maurício
 Paulo Olinto Franco da Silveira
 Paulo Renato Samá S. de Souza
 Paulo Ricardo Ross
 Paulo Rogelio Francisco de Oliveira
 Paulo Sergio Barreto Novaes
 Paulo Sergio Marcello
 Pedro André Donati
 Pedro Correia do Lago
- Pedro Silva Neves
 Percio Aguiar
 Peter Godwin
 Phatek Comercial Ltda.
 Pilar Agraso Rodrigues
 Planemas S.C. Ltda
 Plinio de Campos Simonato
 Priscila Ferreira Assofra
 Prof. Dr. Tuffik Mattar
 Procteo Ind. Eletrônica Ltda
 Quitéria Analia de Silva
 Rabih Aidar
 Rachel Aurichio Samarone
 Rachel Leite de Oliveira Santos
 Rachel Whitaker Verri
 RAFAEL KROSHINSKY
 Raimundo Nascimento Doria
 Raimundo Nonato Pereira
 Ramiro Teixeira
 Ramon Reinaldo Aragão
 Raquel Arnaud
 Raquel Dente
 Raquel Glebocki
 Raul Gilberto Côte
 Raul Saigh
 Regina Augusta D'Ascenção Botelho
 Regina Celia dos Santos
 Regina Fely Silva Vidal
 Regina Helena Aprile Machado
 Regina Helena Barros de Palma
 Regina Helena Goulart Coelho
 Regina Maria de Araujo Bertolucci
 Reginaldo Monteiro Valério
 Reinaldo Busch Alves Carneiro
 Renascença DTVM Ltda
 Renata Hebe Magalhães
 Renata Izumi de Lucca
 Renata Machado Simões
 Renato Cesar Pda Silva
 Renato Cid de Andrade
 Renato Frasson
 Renato Galdino Machado
 Renato Silva Bernardes
 René Behar
 Renoir Gomes de França
 Riacho Embalagens Flexíveis Ltda
 Ricardo Aparecido de Souza
 Ricardo Arissa Feltrel
 Ricardo da Silva Pinto
 Ricardo de Aquino Salles
 Ricardo Falck Valença Palagi
 Ricardo Franzin da Silva
 Ricardo Luiz Pereira de Almeida
 Ricardo Moutinho Manzolino
 Ricardo Nacim Saad
 Richard Fukuyama
 Richard Saigh Ind. e Com. S/A
 Riomar Comercial e Administradora Ltda.
 Rita de Cássia Rodrigues Gomes
 Rita de Cássia Vasquez Gil
 Rita Griselda Durgger
 Rita Gusmão de Brito Evangelista
 Roberta Ariane Nunes Pereira da Silva
 Roberto Alfano
 Roberto Antonio Galtarça
 Roberto de Moura Campos
 Roberto Fernando Gallo
 Roberto Gomes Barbosa
 Roberto Fernandes Laranjeiras
 Roberto Paulo Richter
 Roberto Sebastião Filho
 Rodolfo Candia Alba Junior
 Rodrigo da Costa Casella
 Rodrigo Leonardo Molena
 Rodrigo M. Vasconcelos Barros
 Rogéria Pinto Coelho Amato
 Rogério Azevedo da Silva
 Rogério Machado de Almeida
 Rogério Valadares Brandão
 Romeu Bonini
 Romualdo Umberto Pavan
 Ronaldo Russi de Domenico
 Rosa Flora Mendes
 Rosa Maria Cavalcante de Barros
 Rosa Maria Fagundes
 Rosa Maria Maurício
 Rosa Maria Menegueti
 Rosa Maria Pacini
 Rosalvo Francisco de Souza Jr
 Rosalvo Francisco de Souza Júnior
 Rosana da Costa Campos
 Rosana Franco de Goddy Pires
 Rosana Moraes Martins
 Rosângela Aparecida Arlindo
 Rosângela Araújo Damin

Rosângela Lopes Russo	Sônia Maria Nunes	Vanessa Gonsales
Rose de Paula	Sônia Regina R.dos Santos Benassi	Vanildo Pezzo Martins ME
Rose Guimarães	Sônia Reis	Vasco João Savordelli
Roseli Custódio Garcia	Sônia Severo da Cunha A.de Faria	Veneza Transportes e Turismo Ltda
Rosemary Pereira Lima	Sônia Teixeira Fernandes	Vera Abib de Moraes
Rosemeire Rodrigues Mendes	Sonny Assis Polito	Vera dos Santos Gomes
Rosette S.Ulmer	Sothenes Lustosa Cavalcante	Vera Faria
Rosy Mary Durão	Start Assessoria Contábil S/S Ltda	Vera Lucia Aguiar
Rouhiye Vahdat Beust	Stella Dias de Figueiredo	Vera Lucia Aurora Canaverde
Rubens Cesar Lopes Figueira	Stella Felicissimo de Andrade	Vera Lucia Fialho Bardaui
Rubens Fernandes	Stella Testa Ferraz de Camargo	Vera Pinto Cardoso
Rudolf Lander	Sueli Begosso	Vera Regina Fernandes
Rute da Boa Morte Garcez	Sueli Gurman	Verbenna Farmácia de Manipulação Ltda.
Ruth Aparecida Franchini Godinho	Sueli Mamud Rangel	Vergilia Perusse Vertullo
Ruth de Carvalho Veras	Sueli Maria Coelho	Vicente de Paula Rossi
Ruth de Moraes P.Gaspar	Suely Caligani Vargas	Vicente do Carmo Sapienza
Ruth Neves da Rocha de Carvalho Veras	Suely de Souza Correia	Vicente Pacini Filho
Ruy Fischer	Suely de Souza Russiano	Victor Hadad
Ruy Haidar Filho	Suely Natali Pacheco	Victor Lameiro Pereira
Salma Duoun	Supermercado Bergamini LTDA	Wilma Ap. Blanco Amaro
Salomon Levi	Surf Co. Ltda.	Wilma Espinola Sebstyen
Salua Yazigi	Susumi Ishihara	Wilma Muniz
Samantha Cosme de Lima	Suzana Peinado Smith	Wilma Terezinha Casari
Sandra Aparecida Garrido	Suzete Ap.Picchi	Vinicius de Queiroz Pereira
Sandra Galasse	T&F Indústrias de Cosméticos Ltda EPP	Violeta Basilio Jafet
Sandra Maria Bambini de Assis	Taeko Okawa Haraguti	Virginia Peres
Sandra Regina Antonini	Taeko Okawa Haraguti	Vismar Queiroz Vasconcelos
Sandra Regina Neri Di Lorenzo	Takara E Cia Ltda	Vitor Ap.Gallo
Santa Helena Presentes Ltda	Tania Marques Freitas	Vivian Luka Okuda
Saphira Marques dos Reis	Tânia Regina Godoi	Vivian Silber Berg
Sara Baena Basulto	Tania Regina M.Resende	Viviane Ickwicz
Sara Snel de Oliveira	Tarao Yamai	Viviano Ferrantini
Sarita Martins	Tatiane Lima	W.E Controladora Ltda
Satico Ichikawa	Tecnisa Eng.e Com.Ltda / Andre Koji	Wagner Aliprandi
Sebastião Maximiliano	Telca Saraiva de Oliveira	Wagner da Costa Ritzdorf
Sebastião Xavier	Ten Yad	Wagner Dutra de Lima
Sebastião Zorzeto	Teófilo Guiral Rocha	Waldelice de Leão Figueiredo
Secr.Munic.da Cultura	Tercio Pires	Waldemar Angelo Giosa Jr.
Sella Faria Favero	Teresa Aparecida Barbosa Rodrigues Milhomens	Waldemar de Paula Rodrigues Filho
Selma R. G. Bueno	Teresa Cristina Della Mônica Kodama	Walkiria Marino Namura
Senivaldo Simões de Macedo	Teresa Cristina S.Anacleto	Walter Ceneviva
Sergio Angelo	Teresa Oliveira Borda	Walter Duellberg
Sérgio Approbato Machado	Teresinha de Almeida Machado	Walter Gonçalves de Oliveira
Sergio de Paiva Carpanzano	Tereza Zappi Schiesser	Walter Weiszflog
Sergio Ferreira Pires	Terezinha de Jesus Castro Faleiros	Wanda Lima Juliano
Sérgio Gasperini	Terezinha de Jesus Godoy	Wania Djehdian
Sérgio Kunkel	Terezinha de Jesus Nogueira Miranda	Wesley Saraiva de Oliveira
Sérgio Lazzarini	Terezinha de Jesus Sobral	Wilber Marques Antunes
Sérgio Papa	Terezinha Fleury de O. Rossi	Wilma Rodrigues Loureiro
Sergio Ricardo Dos Reis	Teruyo Kataoka Hosegawa	Wilman Pazinato
Sérgio Sesiki	Thais Castelli	Wilson Ferreira da Silva
Sérgio Silva	Thais de Barros Marques	Wilson Friol
Sergio Viotti	Thais de Carvalho Viana	Wilson Ribeiro Guimarães
Sescon-Sind.Empr.Cont.Asses.Est.SP.	Thais de Oliveira Machado	Witorazzi Rodrigues Pereira
Shigeyuki Missao	Themis de Oliveira	Yara Boraks
Shireli Cristina Rodrigo Artilha	Thereza Christina Pulici Ribas	Yara Lionello
Shirley Elkhouri	Thereza Ribas	Yara Regina Franco
Sidney Sebastião Marques	Therezinha de Jesus Benini	Yasmin JL Comércio Varejista de Artesanato Ltda.
Silas Costa Ferreira Jr.	Therezinha de Souza	Yolanda Amadei
Silene A. Silva	Therezinha Puglase	Yolanda de Arruda Agrícola
Silvana Bussab Endres	Therezinha Siqueira Branco	Yolanda Figueiredo
Silvana Carolina Régo Burgos	Thiago Carlos Fernando de M. G. Pinho	Yolanda Martins de Freitas Guimarães
Silvana dos Santos Ambrosio	Thiago Machado Campos	Yole Sangiuliano
Silvia Ernesto	Tieco Kurahashi	Yone Dias Yamasaki
Silvia Galant	Tiemi Hashimoto Gomes	Yukishige Oku
Silvia Lopes de Oliveira	TKSA Gerenciamento de Obras LTDA	Yvanette F.A. Figueiredo
Silvia Maria Barette e Souza	Toledo & Associados Pesquisa de Mercado	Zeimaleonor Hauache
Silvia Maria Macedo	Op.Publ.Ltda	Zélia Arruda Campos
Silvia Porto	Torao Yamai	Zenaide Carvalho Raposo
Silvia Regina Alves Amaral	Toyomi Takayanagi	Zilah Felicissimo de Andrade
Silvio Carvalho Drummond	Tromar Ind. Com. Ltda	Zilah Santos do A.Britto
Silvio Chebabi Teixeira de Vasconcelos	Tuberfil Ind.e Com.de Tubos Ltda	Zilda Dib Bahi
Silvio Silvana dos Santos	Turpoint	Zios Corr.de Seguros e Rep.Com.Ltda
Simone Aparecida da Silva	Umberto Bonini	
Simone Haboba	Union Rhac.Tecnologia E Eficiência Energetica	
Simone Paris Akaminc	Ltda	
Sind.da Ind.da Malharia e Meias do Est.SP	Urbano João dos Santos Breyer	
Sind.das Indústrias da Energia Elétrica no Est. De	Ursula Volf Adam	
São Paulo-Fiesp	Valdemir Gonzaga Taveira	
Soc.Ben.Israelista Bras.Hosp.Albert Einstein	Valderez B. Petruciam	
Sociedade Civil Colégio Dante Aleghieri	Valderez Motta	
Sociedade Civil Palmares Ltda	Valdinei da Silva Negrão	
Sol Fest Me A/C.Sr.Ademir	Valdinei Paulo Domingos	
Solange Henrique de Almeida	Valdir G.Penteado de Castro	
Solange Kroning Wandeur	Valdo Leite Rodrigues	
Solange Maria Santana	Valéria Pinhatari N.Peres Me	
Solange Maria Sartori Simões	Valeria Sampaio Carrijo	
Solange Pivari	Valmir Rentolh Clestino	
Sonia Costa	Valmor Santos	
Sonia Cury	Valter Espinola	
Sonia Maria A. Figueiredo M. Paiva	Valter Francisco Lopes	
Sonia Maria Coimbra Vergani	Vanda Dedeuz Archina	
Sonia Maria Fraga Moreira	Vanda Rondini	
Sonia Maria Garcia Gutierrez	Vanderli Silva Correia	
Sonia Maria Garcia Gutierrez	Vanei Alvaro Abdalla	

FUNDAÇÃO DORINA NOWILL PARA CEGOS

C.G.C. 60.507.100/0001-30 | BALANÇO PATRIMONIAL EM 31 DE DEZEMBRO DE 2009 E 2008 | EM R\$

ATIVO			PASSIVO		
CIRCULANTE Disponível	2009	2008	CIRCULANTE	2009	2008
Caixa e Bancos	496.111	750.781	Salários Enc.Soc.Ret.	551.682	412.608
Aplicações Financeiras	273.828	30.774	Prov.de Férias, 13º, Proc.Trab.	601.994	500.261
Créditos			Outras Exigibilidades	1.193.032	1.409.351
Contas a Receber	88.757	254.826		2.346.708	2.322.220
Convênios a Receber	48.825	24.600	PATRIMÔNIO LÍQUIDO		
Estoque de Almoarifado			Patrimônio Social	3.113.000	4.083.273
Estoques	908.214	319.098	Res.de Doações - Equipamentos	804.220	402.432
Outros Valores e Bens	282.833	549.242	Reserva de Reavaliação	669.307	791.966
Despesas Antecipadas	8.917	9.760	Superávit/Déficit do Exercício	4.237	(1.053.125)
	2.107.485	1.939.081		4.590.764	4.224.546
NÃO CIRCULANTE			TOTAL	6.937.473	6.546.766
Imobilizado	4.025.272	3.932.110			
Investimentos	30.363	44.273			
Intangível	774.353	631.302			
	4.829.988	4.607.686			
TOTAL	6.937.473	6.546.766			

DEMONSTRAÇÃO DAS MUTAÇÕES DO PATRIMÔNIO LÍQUIDO DOS EXERCÍCIOS FINDOS EM 31/12/2009 e 2008 | EM R\$

	Patrimônio Social	Reserva Doações Eqptos.	Reserva de Reavaliação do Imobilizado	Superávit Déficit do Exercício	Total
Saldos em 31/12/2007	3.962.924	847.586	1.012.547	(1.050.969)	4.772.089
Ajustes de Exercícios Anteriores	555.564			(315.222)	240.342
Depreciação da Reserva de Reavaliação	83.390		(220.582)		(137.192)
Transferência p/ Patrimônio	(1.366.191)	(847.587)		1.366.191	(847.587)
Reserva de Doação Imobilizado	847.587	402.432			1.250.019
Déficit do Exercício				(1.053.125)	(1.053.125)
Saldos em 31/12/2008	4.083.273	402.432	791.966	(1.053.125)	4.224.546
Ajustes de Exercícios Anteriores	13.094				13.094
Depreciação da Reserva de Reavaliação	69.759		(122.659)		(52.900)
Transferência p/ Patrimônio	(1.053.125)			1.053.125	
Reserva de Doação Imobilizado	401.788				401.788
Superávit do Exercício				4.237	4.237
Saldos em 31/12/2009	3.113.001	804.220	669.307	4.237	4.590.765

DEMONSTRAÇÃO DO SUPERÁVIT/DÉFICIT DO EXERCÍCIO | EM R\$

RECEITAS	2009	2008
Auxílios,doações,subvenc.,conv.,	6.281.412	7.232.112
Venda de Serviços	1.644.318	732.725
Locação	55.576	53.215
Receitas Financeiras Líquidas	(85.179)	(30.222)
	7.896.127	7.987.830
CUSTOS E DESPESAS		
Pessoal,Encargos e Benefícios	2.253.558	1.000.133
Despesas Gerais Operacionais	1.093.909	1.714.530
Gratuidade dos Serviços Assistenciais	3.260.214	2.182.407
Execução de Convênios	1.285.193	4.185.876
	7.892.874	9.082.947
Outras Receitas	985	41.992
SUPERÁVIT DO EXERCÍCIO	4.237	(1.053.125)

DEMONSTRAÇÃO DAS ORIGENS E APLICAÇÕES DE RECURSOS | EM R\$

ORIGENS DOS RECURSOS	2009	2008
Das Atividades:		
Superávit do Exercício	4.237	
Doação de Máquinas	401.788	402.432
Depreciações	620.523	633.408
Amortização da Reavaliação + Imobilizado	122.659	137.192
Valor Residual do Imobiliz. - Investimentos	30.363	44.273
Total das Origens	1.179.270	1.217.306
APLICAÇÕES DE RECURSOS		
Déficit do Exercício		1.053.125
Aquisições de Bens do Imobilizado	1.310.093	763.161
Ajustes dos Exercícios Anteriores	13.094	240.342
Total das Aplicações	1.323.187	2.056.628
Aum (Reduç.) CAP.CIRCUL. LÍQ.	143.917	839.322
Representada por:		
Acréscimo no Ativo Circulante	168.404	(3.689.499)
Decresc. no Passivo Circulante	(24.487)	(2.850.177)
	143.917	839.322

DEMONSTRAÇÃO DO VALOR ADICIONADO | DVA

DESCRIÇÃO	2.009	2.008
1 - RECEITAS		
1.1) Receita Total	7.896.127	7.987.830
2 - VALOR ADICIONADO BRUTO	7.896.127	7.987.830
3 - RETENÇÕES		
3.1) Depreciação, amortização e exaustão	620.223	550.019
4 - VALOR ADICION. LÍQ. PRODUZIDO PELA ENTIDADE (2-3)	7.275.904	7.437.811
5 - VALOR ADICIONADO RECEBIDO EM TRANSFERÊNCIA		
5.1) Resultado de equivalência patrimonial		
5.2) Receitas Não Operacional	985	41.992
6 - VALOR ADICIONADO TOTAL A DISTRIBUIR (4+5)	7.276.889	7.479.803
7 - DISTRIBUIÇÃO DO VALOR ADICIONADO		
7.1) Pessoal e encargos	30,97 % 2.253.558	13,37 % 1.000.133
7.2) Administrativas	6,51 % 473.687	15,57 % 1.164.511
7.3) Gratuidade dos Servs Assistenciais	44,80 % 3.260.214	29,1 % 2.182.407
7.4) Execução de Convênios	17,66 % 1.285.193	55,96 % 4.185.876
7.5) Déficit do Exercício	0,06 % 4.237	(14,08) % (1.053.125)
TOTAL	100 % 7.276.889	100 % 7.479.803

DEMONSTRATIVO DO FLUXO DE CAIXA | MÉTODO INDIRETO

	2009	2.008
1. DAS ATIVIDADES OPERACIONAIS	2009	2.008
Superávit/ Déficit do Exercício	(4.237)	1.053.125
Ajustes no Superávit/Déficit do Exercício	(13.094)	(952.451)
Lucro na Venda de Imobilizado	(81.356)	(53.022)
Superávit/Déficit ajustado	(98.687)	47.652
(ACRÉSCIMO)/ DECRÉSCIMO DO ATIVO CIRCULANTE:		
Convênios e projetos a realizar	(24.225)	3.985.868
Clientes	166.068	(8.559)
Estoques de mercadorias	(589.116)	94.259
Impostos a Recuperar	(21.118)	(25.166)
Despesas Antecipadas	843	(6.778)
Adiantamento a terceiros	287.526	(228.814)
TOTAL (ACRÉSCIMO)/ DECRÉSCIMO ATIVO CIRC.	(180.021)	3.810.810
ACRÉSCIMO/ (DECRÉSCIMO) DO PASSIVO CIRCULANTE		
Fornecedores	(56.745)	106.146
Obrigações Trabalhistas+Encargos	139.641	80.867
Provisões Trabalhistas	101.733	164.718
Outros Encargos	(567)	3.363
Convênios e Projetos a Realizar	(96.044)	(3.404.876)
Contas a pagar	(63.530)	199.278
TOTAL ACRÉSCIMO/(DECRÉSCIMO) DO PASS. CIRC.	24.488	(2.850.505)
TOTAL DAS ATIVIDADES OPERACIONAIS	(254.220)	1.007.957
2. DAS ATIVIDADES INVESTIMENTOS		
Venda de Imobilizado	985	66.800
Aquisição de Imobilizado	264.851	(953.446)
TOTAL DAS ATIVIDADES DE INVESTIMENTOS	265.836	(886.646)
VARIAÇÃO DAS DISPONIBILIDADES	11.616	121.311
SALDO INICIAL DAS DISPONIBILIDADES EM 01-01-08	781.555	660.244
VARIAÇÃO OCORRIDA NO PERÍODO	(11.616)	121.311
SALDO FINAL DAS DISPONIBILIDADES EM 31-12-09	769.939	781.555

NOTA 1 - ATIVIDADES/OBJETIVOS: A Fundação Dorina Nowill para Cegos é uma organização assistencial sem fins lucrativos, inscrita de 11/03/1946, registro no 1º Tab. de São Paulo nº 2650 Lv. Ao no registro de PJ do 1º Ofício de Tit. e Doc. De utilidade Pública Federal Decreto 40.369 de 15/02/1957, registro no CNAS de processo nº 246212/69, partadas de CEAS de processo nº 71010.004100/2009-91, encaminhado em 23/11/2009, tendo como objetivos: Facilitar a inclusão social de pessoas com deficiência visual, respeitando as necessidades individuais e sociais por meio de produtos e serviços especializados.

NOTA 2 - AS DEMONSTRAÇÕES CONTÁBEIS foram elaboradas em observância às práticas adotadas no Brasil e atendendo às Resoluções do Conselho Federal de Contabilidade – CFC nº 1.121/2008, que aprovou a NBC T 1 – Estrutura Conceitual para Elaboração das Demonstrações Contábeis e a Resolução CFC nº 877 que aprovou a NBC T 19 – Aspectos Contábeis Entidades Sem Finalidade de Lucro, que estabelece critérios e procedimentos específicos de avaliação, registros dos componentes e variações patrimoniais, de estruturação das demonstrações contábeis, e as informações mínimas a serem divulgadas em nota explicativa das entidades sem finalidade de lucro.

NOTA 3 - PCDL – Esta provisão foi calculada seguindo os critérios estabelecidos pela Entidade (média de inadimplência dos últimos três anos), e assim atendendo a NBC T 10.19.2.2 e o Parecer de Orientação da CVM 21/90 o valor calculado foi de R\$ 8.168,00.

NOTA 4 - APLICAÇÕES FINANCEIRAS: As aplicações financeiras estão demonstradas pelos valores originais aplicados, acessados dos rendimentos pro-rata até a data do balanço.

	2009	2008
Banco do Brasil	245.064	
Banco Bradesco	28.739	30.643
Banco Itaú	25	131
	273.828	30.774

NOTA 5 – Em atendimento a NBC T 3.2.2.10 este grupo é composto dos valores de créditos das transações não classificadas como atividades-fim da Entidade, bem como os outros valores a recuperar.

	2009	2008
Outros Valores e Bens		
Adiantamento de Férias	11.627	146.943
Adiantamento a Fornecedores	13.727	165.938
Imposto a Recuperar IPI/IRRF	257.479	236.361
	282.833	549.242
Despesas Antecipadas		
Premio de Seguro	5.226	9.267
Encargos Financeiros	466	494
Outras Desp. Antecipadas	3.224	0
	8.917	9.760

NOTA 6 - PATRIMÔNIO LÍQUIDO: O Patrimônio Líquido é apresentado em valores atualizados e compreende o Patrimônio Social, acrescido do resultado do exercício (superávit ou déficit) acumulado, os bens recebidos através de doações patrimoniais e os ajustes de avaliação patrimonial considerados, enquanto não computados no resultado do exercício em obediência ao regime de competência, as contrapartidas de aumentos ou diminuições de valor atribuído a elementos do ativo e do passivo, em decorrência da sua avaliação e preço de mercado.

NOTA 7 - GRATUIDADE: A aplicação dos recursos em Gratuidades atenderam o que preceitua a Constituição Federal no Art. 195, III, S7º, que concede a isenção da Contribuição Social (INSS) às entidades beneficentes de assistência social que atendem as exigências estabelecidas em lei. Lei nº 8.212 de 24/07/91 – Lei do Custeio da Previdência Social, em seu Art. 55, o Decreto 2.536 de 06/04/98 e o Decreto 3048 de 06/05/99. A Instituição no atendimento aos seus objetivos aplicou 49,54% de seus recursos, maior do que o exigido em Lei, fixado pelo Artigo 3º, Inciso VI, do Decreto 2.536, conforme segue:

DEMONSTRAÇÃO DA RECEITA BASE DE CÁLCULO DO EXERCÍCIO DE 2009 DE ACORDO COM O DECRETO 2536/98.		7.985.523
Receita Bruta		
Doações conforme Decreto 2536/98		
Convênios e Subvenções	(1.404.632)	
Receita base para o cálculo		6.580.891
Foram concedidas as seguintes gratuidades:		
Atendimento ao público com deficiência visual		3.260.214
Total das gratuidades concedidas		3.260.214
Percentual das gratuidades concedidas		49,54%
Cota Patronal		1.141.191
Assistência Social		3.260.214
Assistência Aplicada a MAIOR		2.119.023

NOTA 8 - ISENÇÕES USUFRUÍDAS: A Entidade adquiriu em 31 de Dezembro de 2009 a isenção da cota patronal do INSS. Para uso desse benefício, vem sendo atendidos, cumulativamente, todos os requisitos estabelecidos nos termos do artigo 55 da Lei 8.212, de 24 de julho de 1991, e do artigo 309 da Instrução Normativa nº 03, de 15 de julho de 2005, da Diretoria Colegiada do INSS. Em atendimento ao Parágrafo Único, Artigo 4º do Decreto nº 4327, de 08 de agosto de 2002, o valor relativo à isenção previdenciária, como se devida fosse gozada no exercício findo em 31 de dezembro de 2009 foi de R\$ 1.141.191 (R\$1.045.878), tendo sido totalmente aplicado nos Programas para a manutenção de serviços gratuitos.

NOTA 9 - ESTOQUES – Os estoques foram avaliados pelo custo de aquisição, que não superam os preços de mercado e referem-se somente à Matéria-Prima e materiais de consumo, na data do balanço.

	2009	2008
Materia prima	309.121	132.643
Material de Consumo	155.486	136.100
Outros	443.608	50.355
	908.214	319.098

NOTA 10 - DEMONSTRAÇÃO DO FLUXO DE CAIXA (DFC): A Demonstração do Fluxo de Caixa foi elaborada em conformidade com a Resolução do Conselho Federal de Contabilidade CFC Nº. 1.125/08 que aprovou a NBC T 3.8 – Demonstração dos Fluxos de Caixa e também de acordo com a Resolução 1.152/2009 que aprovou a NBC T 19.18.

NOTA 11 - DEMONSTRAÇÃO DO VALOR ADICIONADO (DVA): A Demonstração do Valor Adicionado foi elaborado em conformidade com a Resolução do Conselho Federal de Contabilidade CFC Nº. 1.138/08 que aprovou a NBC T 3.7 – Demonstração do Valor Adicionado e também de acordo com a Resolução 1.152/2009 que aprovou a NBC T 19.18.

NOTA 12 - IMOBILIZADO – As depreciações foram calculadas pelo método linear às taxas admitidas pela legislação em vigor, levando em conta a vida útil-econômica dos bens.

	2009	2008
Maquinas, Equipamentos 10%	2.248.865	2.247.565
Móveis e utensílios 10%	273.521	271.747
Biblioteca 10%	965.311	845.724
Benefitoria em Imóveis 4%	2.071.437	1.999.976
Outras	1.027.363	846.388
	6.586.496	6.211.400
Intangível	1.103.149	631.302
	7.689.645	6.842.702
Depreciações Acumuladas	(2.859.656)	(2.235.017)
	4.829.989	4.607.686

NOTA 13 - SEGUROS CONTRATADOS: Para atender medidas preventivas adotadas permanentemente, a Entidade efetua contratação de seguros em valor considerado suficiente para cobertura de eventuais sinistros.
Seguro de Veículo – Apólice nº 13625-0 – Vencimento Jan/2011
Seguro Predial – Apólice nº 278244926005506 – Vencimento Ago/2010

NOTA 14 - OUTRAS EXIGIBILIDADES		2009	2008
Fornecedores/Contas a Pagar		441.634	561.909
Convênios/Subvenções		171.398	847.442
		1.193.032	1.409.351

NOTA 15 - PROCESSO TRABALHISTA: A Fundação constituiu em 2008, provisão trabalhista no valor de R\$ 70.000,00, e de acordo com análise jurídica o risco é remoto.

NOTA 16 - RESERVA DE REAVALIAÇÃO: Constituída em 30 de Junho de 2006, decorrente da reavaliação dos ativos próprios, a reserva de reavaliação, vem sendo reconhecida (incorporada) no Patrimônio Social, na mesma proporção em que a entidade efetua a depreciação ou baixa dos ativos que a geraram. Para o exercício de 2009, foi incorporado o montante de R\$ 122.658,57. Conforme Lei 11.638/07 e Resolução do CFC 1.152/09 o saldo desta conta sera mantido até a sua efetiva realização.

NOTA 17 - REDUÇÃO AO VALOR RECUPERÁVEL DE ATIVOS – Não houve no presente exercício, desvalorizações significativas, que justifiquem ajustes conforme determina a Resolução CFC nº 1110/07 - NBC T 19.10.

NOTA 18 - AJUSTE A VALOR PRESENTE – A Fundação Dorina apresenta as suas contas contábeis em conformidade com Resolução 1.151/09 – NBC T 19.17, o Ajuste a Valor Presente para todos os ativos e passivos não circulantes recebíveis ou exigíveis, e também para os circulantes da Entidade estão em conformidade com a Resolução 1.151/09, e a NBC T 19.17, visto que são irrelevantes, não justificando qualquer ajuste.

NOTA 19 - PROJETO ABREVIADOS: O projeto visa atender a capacitação de profissionais na área de Editorial Braille, a fim de tornar possível o atendimento a demanda do Ministério da Educação.

NOTA 20 - RECEITAS: AUXÍLIOS E SUBVENÇÕES, CONVÊNIO, DOAÇÕES, CAMPANHAS E PROMOÇÕES.

Para a contabilidade de suas subvenções governamentais, a Fundação, atendeu a Resolução nº. 1.143/08 do Conselho Federal de Contabilidade – CFC que aprovou a NBC T 19.4 – Subvenção e Assistência Governamentais.

20.1 - AUXÍLIO E SUBVENÇÃO	2009	2008
Secretaria Municipal da Cultura	196.481	
20.2 - CONVÊNIO		
Secretaria Municipal de Assist. Des. Social	266.984	265.977
Fund.Nac.Desenv. Educação - FNDE	759.572	3.919.899
Secret. Esp. p/ Part. e Parc. - FUMCAD	181.595	
Conde		
	1.404.632	4.185.876

20.3 - OUTROS:	2009	2008
Fundação Dorina recebe doações e/ou contribuições de pessoas físicas e jurídicas, previstas no seu Estatuto Social.		
Imprensa Oficial do Estado de SP - Imesp	98.049	124.405
Incentivo Fiscal - Lei Rouanet	2.412.055	1.277.985
Promoções e Campanhas	851.012	932.572
Doativos Diversos	1.515.663	711.274
	4.876.780	3.046.236
TOTAL (20.1 + 20.2 + 20.3)	6.281.412	7.232.112

NOTA 21 - CONTRA PARTIDA DE CONTRATOS E CONVÊNIO – De acordo com o Termo de Convênio nº 302/2008 com a Secretaria Municipal de Educação de São Paulo. A Fundação Dorina ofereceu como contrapartida a permissão de uso do imóvel sito à Rua Dr. Diogo de Faria, 558 - Vila Clementino - SP. Cursos para professores e educadores e atendimento educacional especializado gratuito.

NOTA 22 - EXECUÇÃO DE CONVÊNIO: Em cumprimento a Resolução nº 188/05 alterada pela resolução nº 49 de 15/03/2007 do CNAS, e observado a NBC T 3.1.6, foram executados os seguintes convênios.

22.1 - CORDE

Foi realizado o Seminário para comemorar o bicentário do nascimento de Louis Braille - contou com a presença de 300 participantes sendo aproximadamente 160 cegos e 35 com visão normal - Valor R\$ 181.595.

22.2 - SECRETARIA MUNICIPAL DE ASSIST. E DESENV. SOCIAL

Custearam parcialmente 3.540 atendimentos
Mão-de-Obra/Encargos 201.475
Consumo de Materiais 65.509

22.3 - Secret. Esp. p/ Part. e Parc. - FUMCAD

Produção e distribuição de 46 títulos em braille e falado, contemplando as Bibliotecas da grande São Paulo. E 400 consultas para crianças de 0 a 17 anos, cegas ou com visão sub-normal. - Valor R\$ 759.572.

NOTA 23 - PROJETOS COM GRATUIDADE

A Fundação Dorina Nowill para Cegos, no atendimento aos seus objetivos e em conformidade com o Decreto 2536/98 Art. 2º Itens 3,4,5 combinado com a Lei 8742 de 1993 art. 2º Itens 3 e 4, ofertou em gratuidade aos projetos abaixo:

Área de Saúde	95.762
Área Educacional	1.996.649
Atividade Social	578.119
Atividade Educacional	559.838
Atividade Cultural/Lazer	29.846
	3.260.214

São Paulo, 31 de Dezembro de 2009

Alfredo Weitzfog | Diretor Presidente Maria Helena Flores | CRC SP: 109.020

PARECER DO CONSELHO FISCAL

Os membros do Conselho Fiscal da Fundação Dorina Nowill para Cegos, abaixo assinados, tendo examinado o Balanço Patrimonial, bem como a Demonstração da Receita e Despesa do exercício encerrado em 31 de dezembro de 2009, e com o parecer da Auditoria Consultores e Auditores Independentes S/C Ltda, em confronto com a documentação contábil, constatam a exatidão das contas bem como a ordem da escrituração do exercício. O superávit do exercício foi de R\$ 4.237,40 (quatro mil, duzentos e trinta e sete reais e quarenta centavos), nele está contido o provisão de depreciação sobre o imobilizado mais a depreciação da reserva de reavaliação e provisão trabalhista para processo em andamento com avaliação baixa. O valor da depreciação do imobilizado mais a depreciação sobre a reserva de reavaliação somam R\$ 742.881,18 (Setecentos e quarenta e dois mil, oitocentos e oitenta e hum reais e dezoito centavos), foram levadas a débito das contas de despesas, mas não representam saídas de recursos. Assim sendo os Conselheiros deliberam aprovar as peças contábeis acima citadas e recomendam o seu encaminhamento ao Conselho de Curadores da Fundação Dorina Nowill para Cegos, conforme dispõe o Capítulo VI artigo 19 alínea a. **São Paulo, 30 de Março de 2010.**

Fernando Euler Bueno | CPF 396.641.558-53 Antoninho Marmo Tevisan | CPF 058.444.608-04

Sergio Approbato Machado | CPF 008.309.928-04

PARECER DOS AUDITORES INDEPENDENTES

1) Examinamos o Balanço Patrimonial da Fundação Dorina Nowill para Cegos levantado em 31 de dezembro de 2009, e as respectivas Demonstrações do Superávit do Exercício, das Mutações do Patrimônio Líquido, das Origens e Aplicações de Recursos, do Valor Adicionado e Fluxo de Caixa correspondentes ao exercício findo nessa data, elaborado sob a responsabilidade de sua administração. Nossa responsabilidade é a de expressar uma opinião sobre essas Demonstrações Contábeis.

2) Nossos exames foram conduzidos de acordo com as Normas de Auditoria, aplicáveis no Brasil e compreendem: (a) o planejamento dos trabalhos, considerando a relevância dos saldos, o volume das transações, o sistema contábil e de controles internos da Entidade; (b) a constatação, com base em testes, das evidências e dos registros que suportam os valores e as informações contábeis divulgadas; (c) a avaliação das práticas e das estimativas contábeis mais representativas adotadas pela Administração da Entidade, bem como da apresentação das Demonstrações Contábeis tomadas em conjunto.

3) Em nossa opinião, as Demonstrações Contábeis referidas no parágrafo 1, representam adequadamente, em todos os aspectos relevantes, a posição patrimonial e financeira da Fundação Dorina Nowill para Cegos, em 31 de dezembro de 2009, o resultado de suas operações, as mutações do patrimônio líquido e as origens e aplicações de recursos, seu fluxo de caixa e o valor adicionado referente ao exercício findo nessa data, de acordo com as práticas contábeis adotadas no Brasil.

4) As Demonstrações Contábeis do exercício findo em 31 de dezembro de 2008 apresentadas para fins de comparação, também foram por nós auditadas, e o parecer emitimos sem ressalva, **datado de 12 de março de 2009.**

AUDITUS CONSULTORES E AUDITORES INDEPENDENTES
CNPJ 03.534.428/0001-02 CRC25P-21.171/0-0

Ivan Roberto dos Santos Pinto Junior | CPF 566.878.500-91 Alexandre Chiaratti do Nascimento | CRC 15P 187.003/0-0
CVM Ato Declaratório nº 50 | CNAI - SP - 1620
CVM Ato Declaratório nº 7710/04

Prestações de serviços

(11) 5087-0984

comercial@fundacaodorina.org.br

Programas de reabilitação e educação especial

(11) 5087-0998

atendimento@fundacaodorina.org.br

Biblioteca / Solicitação de livros

para pessoa com deficiência pessoal

(11) 5087-0990

biblioteca@fundacaodorina.org.br

Departamento de Marketing e Comunicação

(11) 5087-0982

marketing@fundacaodorina.org.br

Coordenação: Departamento de Marketing e Comunicação**Diretor:** Marcelo Morgado Cintra**Projeto Editorial:** Adriana Kravchenko**Redação e edição:** Daniela Santos e Adriana Kravchenko**Capa e Projeto gráfico:** João Jocoso**Preparação de arte:** João Jocoso**Revisão:** Olga Itocazo e Luciana Vaz Cameira**Imagens:** Acervo FDNC, Camila Bosquetti Lopes,
Fernando Favoretto, Jaques Faing, Karlis Smits e Mário Rivieri**Rua Doutor Diogo de Faria, 558****04037-001 | São Paulo | SP****Telefone: 55 (11) 5087-0999****Fax: 55 (11) 5087-0977****www.fundacaodorina.org.br****O relatório anual 2009 é uma publicação da Fundação Dorina Nowill Para Cegos**

APOIO



www.scortecci.com.br

**Amigos
do Livro**

www.amigosdolivro.com.br

VOCÊ TAMBÉM PODE AJUDAR!

Precisamos da sua colaboração para a continuidade dos trabalhos de integração e inclusão da pessoa com deficiência visual na sociedade. Sua doação será revertida em livros acessíveis e programas de reabilitação gratuitos para pessoas cegas e com visão subnormal.

Para doações em dinheiro: Banco Bradesco | Ag. 0548-7 | Conta-corrente: 7690-2

Doações regulares podem ser realizadas por meio de boletos bancários ou cartões de crédito. Ligue para (11) 5087-0961 e torne-se um amigo-mantenedor da Fundação Dorina Nowill para Cegos.

Empresas também podem contribuir com patrocínios de projetos da Lei Rouanet e projetos do FUMCAD - Fundo Municipal de Assistência a Criança e ao Adolescente da cidade de São Paulo.

Entre em contato para mais informações: (11) 5087-0980 | 5087-0983

AMPLIAR ESSA OPORTUNIDADE A MILHARES DE DEFICIENTES VISUAIS DE TODO O BRASIL TAMBÉM DEPENDE DE VOCÊ!



twitter

@Dorina_Nowill



informação e interatividade

www.blogdorina.org.br

Rua Doutor Diogo de Faria, 558 | 04037-001 | São Paulo | SP

Telefone 55 (11) 5087-0999 | Fax: 55 (11) 5087-0977

www.fundacaodorina.org.br